

LIGHT

2025-2028 wallcoverings



Lilycolor

Borderless

“人のいとなみ”を彩り、包み込む



へだてなく、心地よく。

ホテルのように整ったお洒落な住宅、
カフェ風で明るい雰囲気のおフィス、
リビングライクな落ち着けるクリニック。

インテリアや壁紙のトレンドは
急速にボーダーレス化しています。

住まいから商業空間、パブリックスペースまで
「居心地のいい空間」が広く求められる今、
時代のニーズに応えるべく
私たちリリカラが最もこだわったのは、
居る人の気持ちを高めてくれるような「上質感」。

洗練されたデザインとテクスチャー表現で
誰もが満ち足りた気分で過ごせる
ワンランク上の空間づくりを、ボーダーレスに叶えます。

L | GHT

2025-2028

商品検索からトレンド収集まで壁紙選びの拠点に

特設ページ「LIGHT WEB」

見本帳「LIGHT」特設ページをさらに使いやすくリニューアル。
住宅・非住宅の境界を取り払い、
壁紙をこれまで以上に分かりやすく、
ボーダーレスにお選びいただけるようアップデートしました。

様々な方が空間づくりに取り組む際の拠点として、
あらゆる場面をサポートします。

LIGHT WEB »

<https://www.lilycolor.co.jp/interior/catalog/light2025/index.html>

スタイルやシーンなどの
条件で探せる

リリカラ・コレクト



性格に合ったカラーや
スタイルが見つかる

コーディグラム

L|GHT WEB

TOPICS



コンセプトやデザイナーの
想いを伝える

商品開発秘話



トレンドのコーディネート
定期的に発信

トレンド&トピック

壁紙探しの省力化を叶える、商品検索機能

商品検索機能を活用することで、商品検索にかかる手間と時間の
大幅な省力化が可能。スピーディな壁紙選びを後押しします。
フィルター機能で、イメージに近い壁紙を絞り込むことができます。

品番や詳細情報



ぴったりの壁紙が素早くみつかる！





コーディグラム

インテリアコーディネート×ディグラム性格診断で あなたに合った空間づくりをご提案

簡単な設問20問に答えていただくと、あなたの性格を全31パターンから診断。性格ごとに「潜在意識が好む」コーディネートをご提案します。自身でも気づいていなかった、ぴったりのコーディネートに出会うことができます。

さらに、診断結果をベースに、「リリカラ・コレクト」から具体的なプランに落とし込むことも可能です。

こんな方に

壁紙選びが初めての方、新しい視点がほしい方

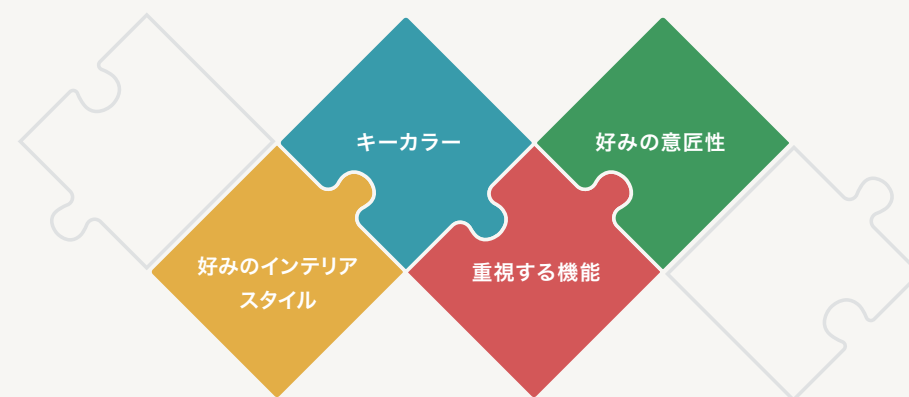

コーディグラム >>

<https://www.lilycolor.co.jp/interior/catalog/light2025/coordigram/index.html>



リリカラ・コレクト

スタイルやシーンなどのキーワードタグで 理想の空間をカンタンに検索

リリカラの商品を用いた施工イメージ集。

スタイル・シーン（空間）・機能のキーワードタグを使って、好みのコーディネート絞り込むことが可能になりました。例えば、好きなスタイルで絞り込めば、物件まるごと好きなスタイルで統一されたコーディネートが完成します。



こんな方に

具体的なイメージを見ながら選びたい方
気に入ったスタイルや壁紙の決め手がほしい方

リリカラ・コレクト >>

<https://www.lilycolor.co.jp/interior/catalog/light2025/lilycolor-collect/index.html>



LIGHT

2025-2028 LINE UP

準不燃・不燃の豊富なラインナップを束ねる8カテゴリをご紹介します。
機能性やデザインを基準に、ご要望に合わせてお探しいただきやすいよう分類しました。
※詳細は各ページをご覧ください。

COLOR & TEXTURE

カラー&テクスチャー

色と質感から壁紙を探せる時短ツール。
240 点をピックアップ。



mood

ムード

「クワイエットラグジュアリー」「レトロ」「オーガニックモダン」の
3つのテーマに沿って、錆、ブークレ、地層といった
ユニークなモチーフの“質感”を追求。
コーディネートにおすすめの無地のカラーバリエーションも収録。



+1
plus one

sustainable

サステナブル

環境に配慮した「バイオシェル」「フリース壁紙」
「塗装用壁紙ルナファーザー」「もみ殻」「シラスクロス」を収録。



rare breed

希少種

世界三大銘木のマホガニー、チーク、ブラックウォールナットなど
希少種をモチーフにした壁紙をラインナップ。

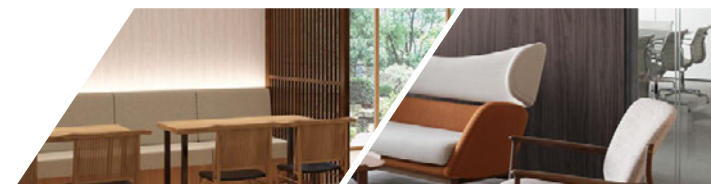

MATERIAL & PATTERN

マテリアル&パターン

高度な印刷技術で、質感のリアリティーにこだわった
ウッドとストーンの新しいコレクションの他、
豊富なマテリアルモチーフの壁紙や
さまざまなテイストのパターンを収録。



TRADITIONAL

トラディショナル

着物紋様“伊勢型紙”をモチーフにした「kioi」、
ヴィクトリア・アンド・アルバート博物館とのコラボ「V&A」など、
伝統が息づくデザイン性豊かなコレクション。



STANDARD

スタンダード

新築にもリニューアルにも使いやすい
「シアガリキレイ」シリーズや耐クラック壁紙、
豊富なテクスチャーとカラーの壁紙をラインナップ。



Well-being

ウェルビーイング

住宅・非住宅問わず
快適な環境づくりをサポートする機能性と、
デザインの良さを兼ね備えた壁紙をラインナップ。

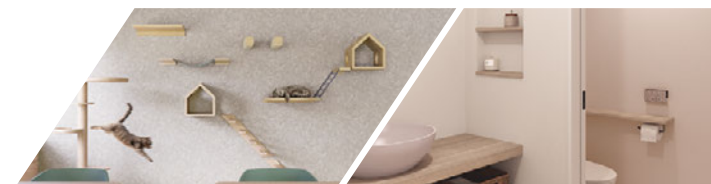

LIGHT

2025-2028 wallcoverings



リリカラは、持続可能な開発目標(SDGs)を支援しています。



- 快適な生活空間の提案
- 安心・安全な製品やサービスの提供
- 生活や事業内容に合わせた情報・サービスの提供
- 環境に配慮した商品開発やソリューションの提供

環境にやさしいインキの使用

ベジタブルインキ

ベジタブルインキマークとは石油系の溶剤の使用を抑え、生分解性がありVOC (Volatile Organic Compounds)の排出が少ない植物油に置き換えることで環境負荷を減らす取り組みを表すマークです。当見本帳では、表紙と本文に大豆油、亜麻仁油といった植物油を基準値以上含有するインキを使用しています。



CONTENTS

見本帳紹介	1
INDEX	5

■巻頭企画

COLOR & TEXTURE	6
+1 plus one	14
mood	
クワイエットラグジュアリー	16
レトロ	22
オーガニックモダン	26
カラーバリエーション	30
サステナブル	
バイオシェル壁紙	32
フリース壁紙	34
塗装用壁紙 ルナファーザー - 自然素材 -	40
もみ殻 - 自然素材 -	41
シラスクロス - 自然素材 -	42
希少種	44

■マテリアル&パターン

ウッド	46
ストーン・レンガ・タイル	56
パターン	72

■トラディショナル

kioi	88
ジャパン	102
V&A	110
Lilycolor British Colours	118

■スタンダード

テクスチャー石目	120
テクスチャー織物	127
カラーバリエーション	130
天井	154
シアガリキレイ - ポリュームタイプ -	158
耐クラック	166

■ウェルビーイング

イントロダクション	168
機能説明	170
スーパー強化+汚れ防止(ペット対応)	172
消臭+汚れ防止	186
タフクリーン	206
消臭 air*refre	212
抗ウイルス	226
通気性	228
吸放湿	230
プロジェクター用壁紙	231

■その他/巻末資料

ボーダー壁紙	232
ジョイナー	233
Digital DECO デジタル・デコ	234
巻末資料	236

Price 商品価格

- 価格は、それぞれのページよりご確認ください。
- バイオシェル壁紙、フリース壁紙、塗装用壁紙ルナファーザー、もみ殻、シラスクロス、希少種、ボーダー壁紙、ジョイナーの価格は、その他のビニル壁紙と異なります。
- 別冊価格表に全商品の価格が記載されております。

White

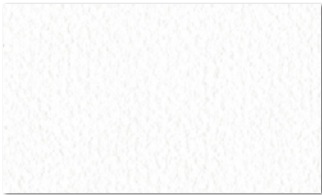

LL- 6300 P119 不燃 トップコート



LL- 6583 P162 不燃 耐クラック・トップコート



LL- 6581 P162 不燃 耐クラック・トップコート



LL- 6586 P162 不燃 トップコート



LL- 6346 P123 準不燃 トップコート



LL- 6674 P181 不燃 スーパー強化・汚れ防止



LL- 6419 P136 準不燃



LL- 6582 P162 不燃 耐クラック・トップコート

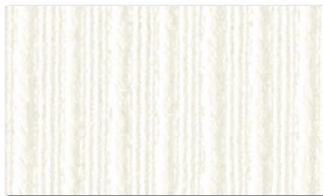

LL- 6782 P204 不燃 汚れ防止・消臭



LL- 6840 P217 準不燃 消臭



LL- 6676 P181 不燃 スーパー強化・汚れ防止

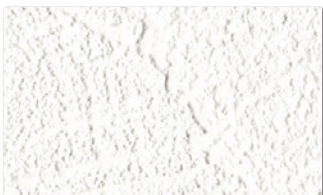

LL- 6277 P107 不燃 トップコート

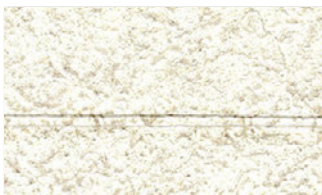

LL- 6155 P66 準不燃

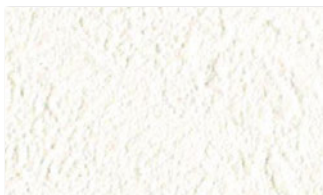

LL- 6778 P204 不燃 汚れ防止・消臭

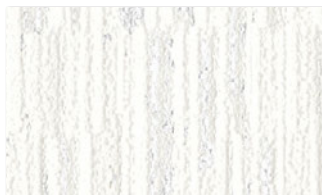

LL- 6836 P216 準不燃 消臭



LL- 6381 P129 不燃 トップコート



LL- 6721 P191 準不燃 汚れ防止・消臭



LL- 6900 P229 準不燃 通気性



LL- 6256 P103 準不燃

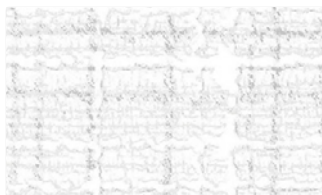

LL- 6491 P148 準不燃

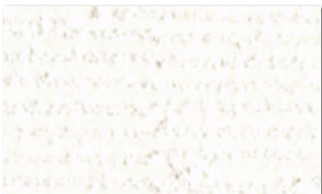

LL- 6330 P121 準不燃

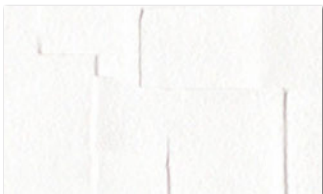

LL- 6722 P191 準不燃 汚れ防止・消臭

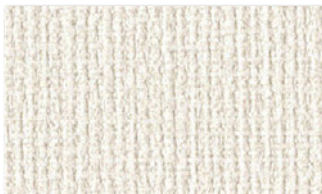

LL- 6587 P162 不燃

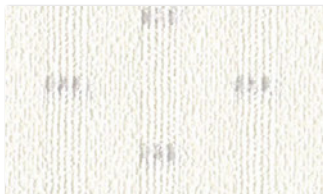

LL- 6214 P85 不燃

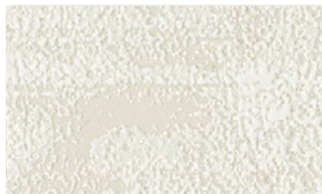

LL- 6465 P143 準不燃

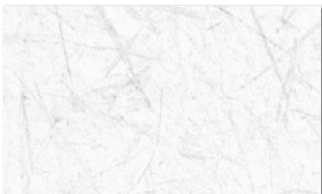

LL- 6270 P106 不燃

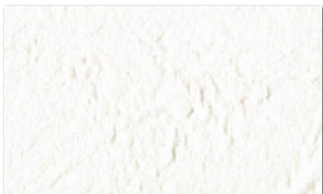

LL- 6335 P121 準不燃



LL- 6542 P157 準不燃



LL- 6707 P189 準不燃 汚れ防止・消臭

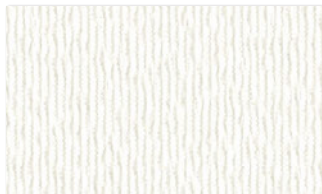

LL- 6526 P153 不燃



Beige Brown



LL-6775 P204 不燃 汚れ防止・消臭



LL-6390 P130 準不燃



LL-6541 P156 準不燃



LL-6874 P223 不燃 トップコート・消臭



LL-6523 P153 不燃 トップコート



LL-6733 P193 準不燃 汚れ防止・消臭



LL-6255 P103 準不燃



LL-6811 P211 不燃 タフクリーン



LL-6339 P122 準不燃



LL-6099 P50 準不燃



LL-6025 P27 不燃

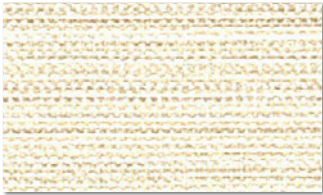

LL-6520 P153 不燃 トップコート



LL-6345 P123 準不燃



LLA-6056 P35 不燃



LL-6028 P28 不燃 トップコート



LL-6149 P64 準不燃

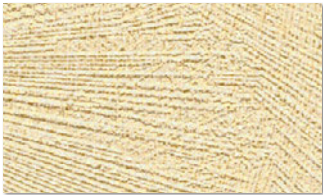

LL-6276 P107 準不燃

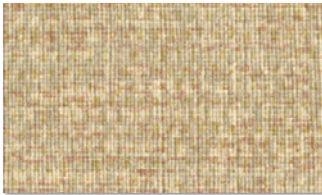

LL-6657 P178 不燃 スーパー強化・汚れ防止



LL-6114 P55 不燃



LL-6474 P145 不燃 トップコート



LL-6247 P101 不燃 トップコート



LL-6606 P164 不燃



LL-6039 P31 不燃 トップコート



LL-6103 P51 不燃

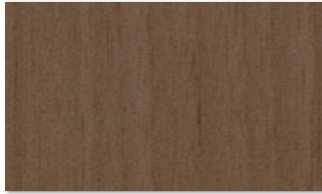

LL-6690 P185 不燃 スーパー強化・汚れ防止



LL-6261 P105 不燃 トップコート



LL-6007 P18 不燃 トップコート



LL-6107 P52 不燃



LL-6280 P108 準不燃



LL-6030 P28 不燃 トップコート

Graige



LL-6351 P125 不燃

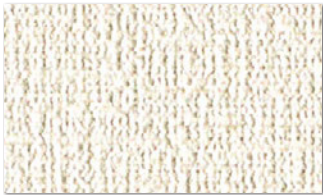

LL-6369 P127 準不燃



LL-6554 P159 不燃



LL-6198 P81 不燃



LL-6395 P131 準不燃



LL-6414 P135 準不燃



LL-6397 P131 準不燃



LL-6375 P128 準不燃



LL-6364 P127 準不燃



LLA-6061 P37 不燃



LL-6120 P57 不燃



LL-6383 P129 不燃 トップコート



LLA-6075 P44 不燃



LL-6393 P130 準不燃

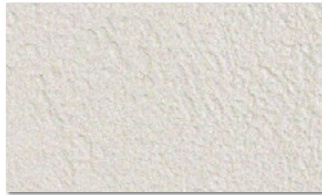

LL-6619 P167 準不燃 耐クラック・トップコート



LL-6026 P27 不燃 トップコート



LL-6469 P144 不燃



LLA-6066 P39 不燃



LL-6242 P100 不燃 トップコート



LL-6835 P215 準不燃 消臭

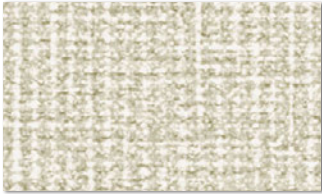

LL-6909 P230 準不燃



LL-6472 P145 不燃 トップコート



LL-6199 P81 準不燃



LL-6831 P215 準不燃 消臭



LL-6355 P125 不燃

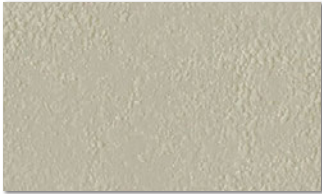

LL-6391 P130 準不燃



LL-6810 P210 不燃 タフクリーン



LL-6795 P208 準不燃 タフクリーン



LL-6421 P136 準不燃



LL-6400 P132 準不燃 トップコート



Graige



LL-6009 P20 不燃



LL-6688 P184 不燃 スーパー強化・汚れ防止

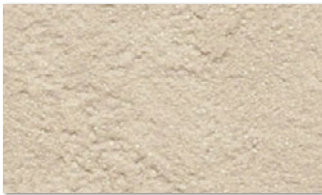

LL-6411 P134 準不燃 トップコート



LL-6152 P65 準不燃



LL-6139 P62 不燃



LL-6137 P61 準不燃



LL-6278 P107 不燃 トップコート



LL-6773 P203 不燃 汚れ防止・消臭



LL-6875 P224 不燃 トップコート・消臭

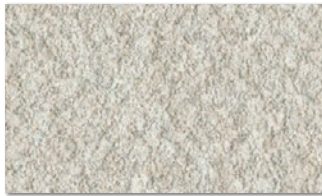

LL-6001 P16 不燃



LL-6142 P63 不燃



LL-6121 P57 不燃



LLA-6059 P36 不燃



LL-6499 P149 準不燃



LL-6128 P58 不燃

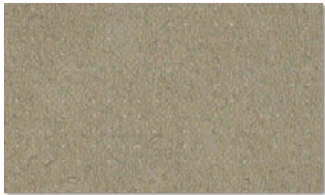

LL-6418 P135 準不燃 トップコート



LL-6814 P211 不燃 タフクリーン



LL-6388 P129 不燃 トップコート



LL-6524 P153 不燃 トップコート



LL-6681 P182 不燃 スーパー強化・汚れ防止



LL-6027 P28 不燃 トップコート



LL-6021 P26 不燃 トップコート



LL-6597 P163 不燃 トップコート



LL-6470 P144 不燃



LL-6711 P189 準不燃 汚れ防止・消臭



LL-6154 P66 準不燃



LL-6730 P192 準不燃 汚れ防止・消臭



LL-6440 P139 準不燃



LL-6748 P196 準不燃 汚れ防止・消臭



LL-6024 P26 不燃

Gray Black



LL- 6396 P131 準不燃



LL- 6528 P153 不燃



LL- 6352 P125 不燃



LL- 6131 P59 不燃



LL- 6415 P135 準不燃



LL- 6820 P213 準不燃

消臭



LL- 6118 P56 不燃



LL- 6132 P59 準不燃



LL- 6436 P139 準不燃



LL- 6408 P133 準不燃

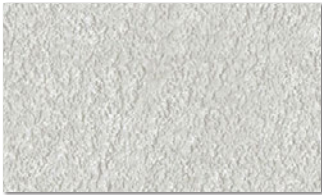

LL- 6771 P203 不燃

汚れ防止・消臭

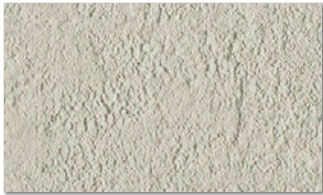

LL- 6410 P134 準不燃



LL- 6704 P188 準不燃

汚れ防止・消臭

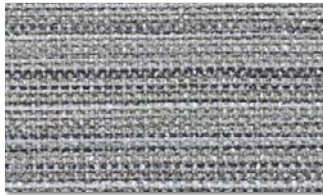

LL- 6522 P153 不燃

トップコート



LL- 6574 P160 不燃

トップコート



LL- 6119 P57 不燃



LL- 6493 P148 準不燃



LL- 6858 P220 不燃

トップコート・消臭



LL- 6006 P18 不燃

トップコート

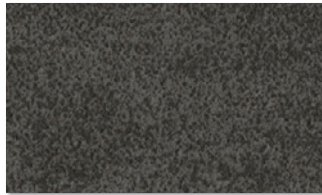

LL- 6685 P183 不燃

スーパー強化・汚れ防止

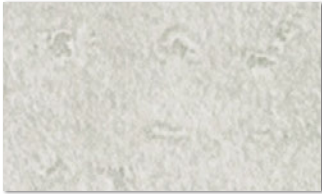

LL- 6130 P59 不燃

トップコート



LL- 6129 P58 不燃



LL- 6832 P215 準不燃

消臭



LL- 6134 P60 不燃

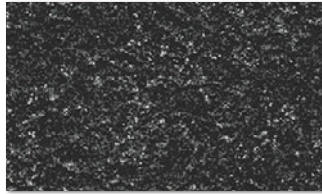

LL- 6394 P130 準不燃

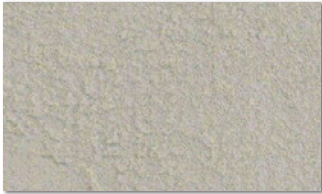

LL- 6405 P133 準不燃



LL- 6140 P62 不燃



LLA- 6079 P45 不燃

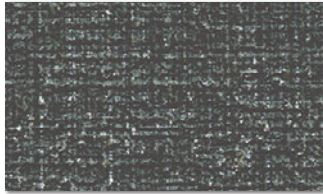

LL- 6497 P149 準不燃

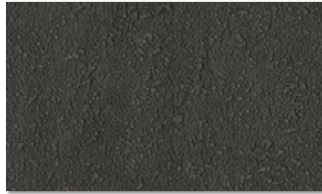

LL- 6032 P29 不燃

トップコート



Purple Red Orange

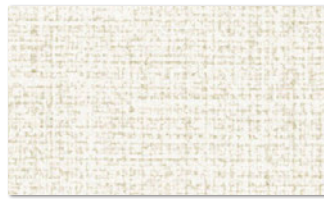

LL-6365 P127 準不燃



LL-6777 P204 不燃 汚れ防止・消臭

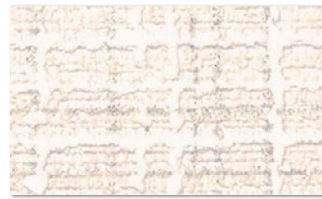

LL-6492 P148 準不燃



LL-6490 P148 準不燃



LL-6779 P204 不燃 汚れ防止・消臭

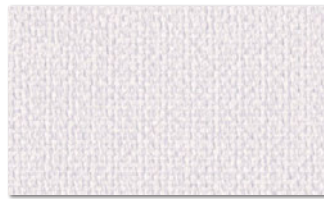

LL-6867 P223 不燃 トップコート・消臭



LL-6568 P160 不燃 トップコート

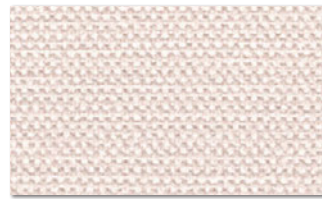

LL-6889 P227 準不燃 抗ウイルス

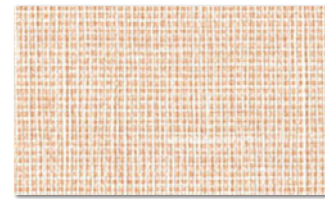

LL-6642 P176 不燃 スーパー強化・汚れ防止



LL-6886 P227 準不燃 抗ウイルス



LL-6426 P137 準不燃 トップコート



LL-6817 P213 準不燃 消臭



LL-6433 P139 準不燃



LL-6827 P214 準不燃 消臭



LL-6729 P192 準不燃 汚れ防止・消臭

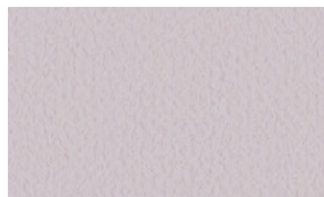

LL-6322 P119 不燃 トップコート



LL-6855 P220 不燃 トップコート・消臭

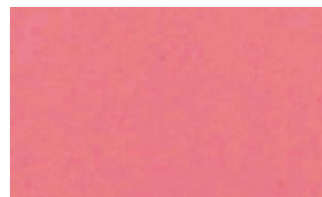

LL-6477 P146 不燃 トップコート



LL-6807 P210 不燃 タフクリーン



LL-6462 P142 準不燃

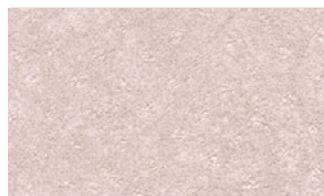

LL-6245 P100 不燃 トップコート



LL-6662 P179 不燃 スーパー強化・汚れ防止



LL-6514 P152 不燃 トップコート

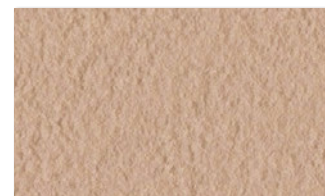

LL-6695 P187 準不燃 汚れ防止・消臭

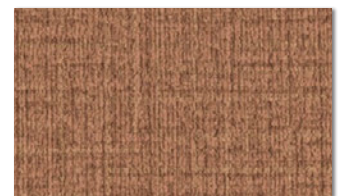

LL-6861 P221 不燃 トップコート・消臭



LL-6447 P140 準不燃

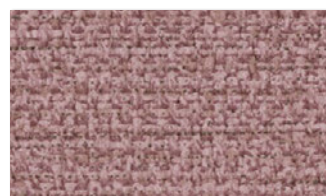

LL-6851 P219 不燃 トップコート・消臭

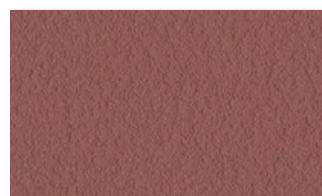

LL-6046 P31 不燃 トップコート



LL-6013 P22 不燃

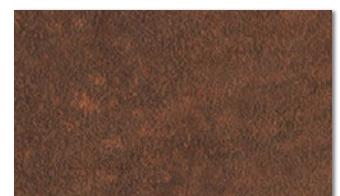

LL-6011 P21 不燃

Yellow Green



LL- 6671 P180 不燃 スーパー強化・汚れ防止



LL- 6274 P107 準不燃



LL- 6341 P122 準不燃

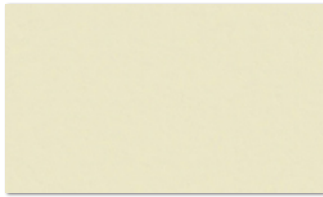

LL- 6893 P227 不燃

抗ウイルス



LL- 6837 P216 準不燃 消臭



LL- 6449 P140 準不燃

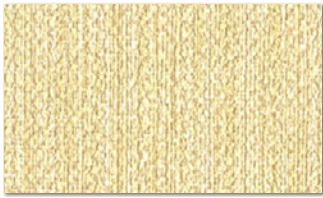

LL- 6653 P177 不燃 スーパー強化・汚れ防止



LLA- 6055 P35 不燃



LL- 6269 P106 準不燃



LL- 6754 P198 準不燃 汚れ防止・消臭



LL- 6461 P141 準不燃

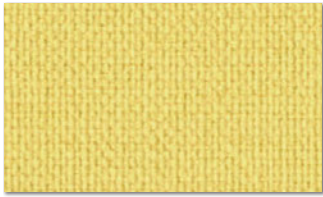

LL- 6483 P147 準不燃



LL- 6022 P26 不燃



LL- 6834 P215 準不燃

消臭

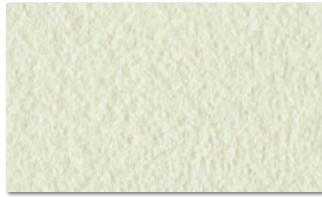

LL- 6694 P187 準不燃 汚れ防止・消臭

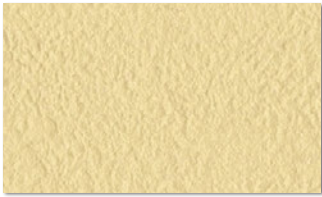

LL- 6431 P139 準不燃



LL- 6487 P147 準不燃

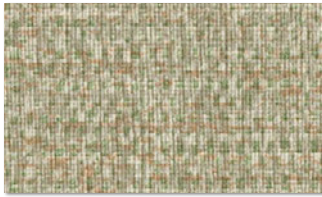

LL- 6658 P178 不燃 スーパー強化・汚れ防止

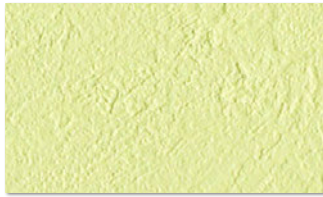

LL- 6456 P141 準不燃



LL- 6813 P211 不燃 タフクリーン



LL- 6262 P105 準不燃 トップコート



LL- 6476 P146 不燃 トップコート



LL- 6511 P151 不燃

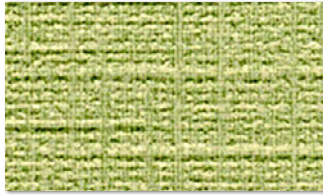

LL- 6802 P209 準不燃 タフクリーン



LL- 6047 P31 不燃 トップコート



LL- 6529 P154 準不燃

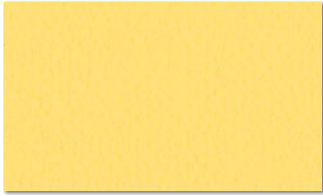

LL- 6303 P119 不燃 トップコート



LL- 6879 P225 不燃 トップコート・消臭



LL- 6249 P101 不燃 トップコート

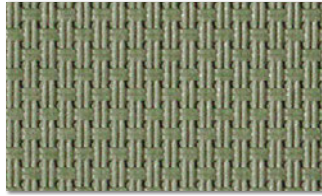

LL- 6485 P147 準不燃



Blue



LL-6679 P.181 不燃 スーパー強化・汚れ防止

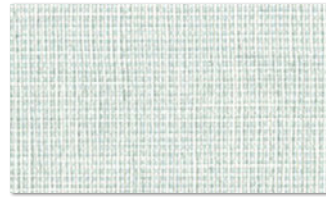

LL-6644 P.176 不燃 スーパー強化・汚れ防止



LL-6883 P.225 不燃 トップコート・消臭



LL-6315 P.119 不燃 トップコート



LL-6452 P.140 準不燃



LL-6732 P.193 準不燃 汚れ防止・消臭

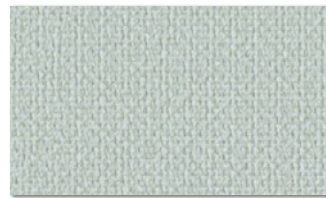

LL-6871 P.223 不燃 トップコート・消臭



LL-6655 P.177 不燃 スーパー強化・汚れ防止



LL-6857 P.220 不燃 トップコート・消臭



LL-6455 P.141 準不燃

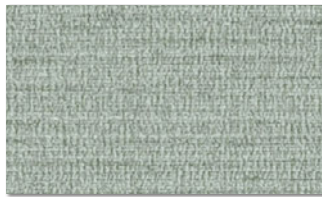

LL-6734 P.193 準不燃 汚れ防止・消臭

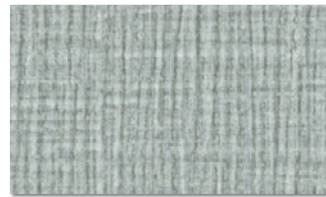

LL-6809 P.210 不燃 タフクリーン

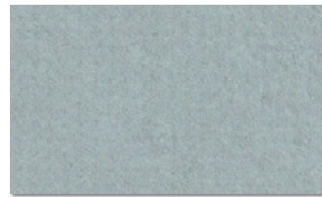

LL-6706 P.188 準不燃 汚れ防止・消臭

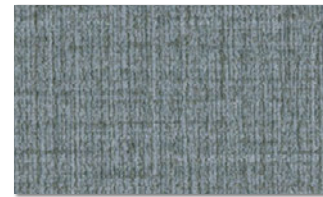

LL-6862 P.221 不燃 トップコート・消臭



LL-6876 P.224 不燃 トップコート・消臭



LL-6457 P.141 準不燃

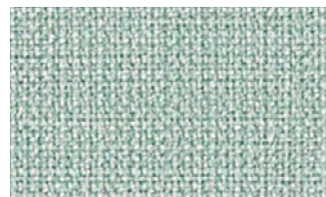

LL-6501 P.150 準不燃



LL-6872 P.223 不燃 トップコート・消臭



LL-6852 P.219 不燃 トップコート・消臭



LL-6635 P.175 不燃 スーパー強化・汚れ防止



LL-6488 P.147 準不燃



LL-6014 P.22 不燃



LL-6413 P.134 準不燃 トップコート



LL-6804 P.209 準不燃 タフクリーン

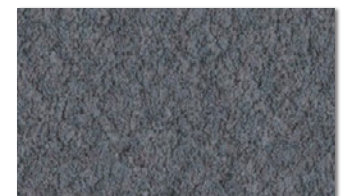

LL-6003 P.16 不燃

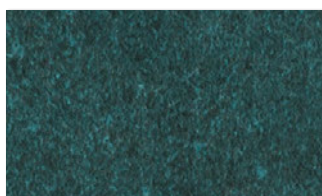

LL-6012 P.21 不燃



LL-6398 P.131 準不燃



LL-6464 P.142 準不燃

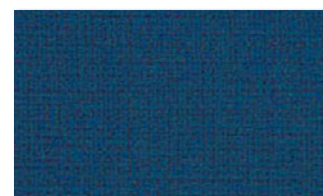

LL-6518 P.152 不燃 トップコート

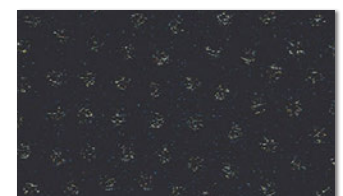

LL-6246 P.100 不燃 トップコート

+1 plus one

五感全てで味わうエモーショナルな没入感。未来へと循環していく安心感と信頼。
そういった精神的な価値が、
新たな「心地よさ」として日常・非日常問わず求められるようになっていきます。

技術も価値観もめまぐるしく変わり、
私たちを取り囲むモノ・コト・トキのあり方はますます深化。

今回のLIGHTでは、そんな“今”に応える+1を展開。
人々の心をボーダーレスに満たす、
「mood」「サステナブル」「希少種」の3つのコレクションをご提案します。

+ mood

ムード

インテリアは、時代の空気感や気分を映す鏡。
今を生きる私たちがこころを開き、豊かな時間を持てる空間を目指して。

住まいもパブリックスペースも分け隔てなく、
そこで過ごす人の気分に寄り添う3つのテーマと
カラーバリエーションからなるコレクション。

商品開発ストーリーは
こちら



+ sustainable

サステナブル

環境や社会への配慮を暮らしに取り入れ、未来に繋げるために。
壁紙としてのデザイン性・機能性の高さはもちろん、
製品のバックグラウンドにも着目しました。

リサイクルや自然由来の素材を活用したり
自然素材の質感を表現した、豊かなテクスチャーのコレクション。

商品開発ストーリーは
こちら

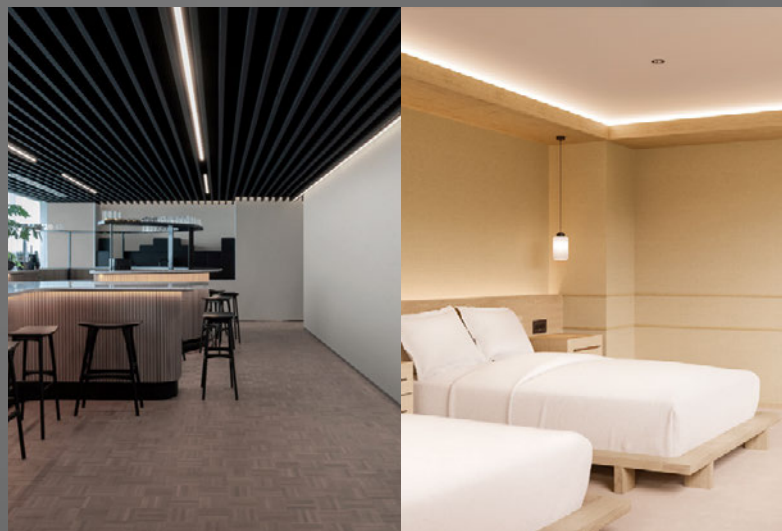

+ rare breed

希少種

世界三大銘木のチーク、マホガニー、ブラックウォールナットなど、
希少な木材をモチーフにしたコレクション。
希少種へのリスペクトを込め、質感を再現。

商品開発ストーリーは
こちら



+1 plus one

Quiet Luxury

クワイエットラグジュアリー

『レス・イズ・モア(少ない方がより豊かである)』。
居心地の良さを醸し出す「素材の上質感」を追求し、
喧騒から切り離されたタイムレスな静寂をもたらす。

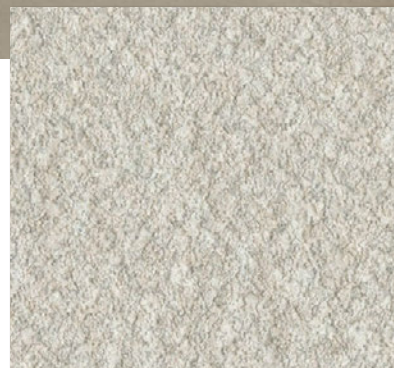

LL-6001 NEW

1,000円/m(1,090円/m²)

巾92cm 切売可



LL-6002 NEW



LL-6003 NEW ⓘ

防火種別 1-4 不燃 準不燃

防かび

リフォームお奨め

bouclé

表面に糸のループを出すブークレ。
ふんわりと柔らかく優しい陰影がつくり
出す上質な空気。



quilting

ヘリンボーン柄にステッチした
キルティングのテクスチャー。
静かな存在感のある佇まいに惹かれて。



LL-6004 NEW ⓘ

1,000円/m(1,090円/m²)

巾92.5cm 切売可 †67.2 ↔92.5cm



LL-6005 NEW ⓘ

防火種別 1-4 不燃 準不燃

防かび



velour

クラッシュベロアの
リュクスな質感。
乱れた毛並みが見る角度に
よって異なる光沢感を生む。

LL-6006 NEW

1,000円/m(1,090円/m²) 不燃 防火種別 1-4
巾 92.5cm 切売可
↑46.2 ↔ 92.5cm

トップコート 抗菌 防かび



leather

染めムラや血筋、
トラと呼ばれる縞模様。
一つとして同じ表情はない
本革のテクスチャーを
デザインに。

LL-6007 NEW

1,000円/m(1,090円/m²) 不燃 防火種別 1-4
巾 92.5cm 切売可
↑61.2 ↔ 92.5cm
プリントリピート
※エンボスリピートは合いませんのでお含みお
きください。

トップコート 抗菌 防かび



mood

pottery

白くマットな質感にヒワ釉のような
淡いグリーン。
土そのものの味わいを残しながら釉薬
を重ねて作り出す積層感。



LL-6008 **NEW**

1,000円/m(1,090円/m²)

巾92.5cm 切売可 ↓64 ↔92.5cm

防火種別 1-4

不燃 準不燃

防かび

不燃

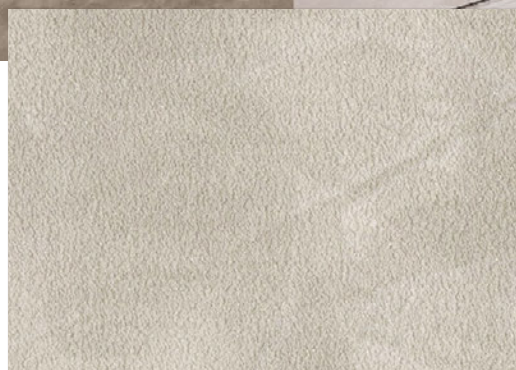

LL-6009 **NEW**

1,000円/m(1,090円/m²)

巾92cm 切売可 ↓64 ↔92cm



LL-6010 **NEW**

防火種別 1-4 **不燃** 準不燃

防かび

stucco

漆喰を幾層も塗り重ね、磨き上げられた
イタリアンスタッコ。
透明感のある表情が空間に奥行きを
もたらす。

壁(右) : LL-6011



rust

朽ちていくものの美しさ。
雨風や空気に触れて赤く
錆びゆく姿から見つける
物言わぬラグジュアリー。



LL-6011 NEW ! !

1,000円/m(1,090円/m²) 防火種別 1-4
巾92cm 切売可 不燃 準不燃
↑94 ↔92cm 防かび

【施工注意】 LL-6011・6012 グロスマット壁紙のため、カールしやすくなっています。施工要領は別冊資料をご参照ください。

! LL-6011・6012 商品厚が薄くフラットなため、下地処理をより丁寧に、糊だまりやパテ色にもご注意願います。但し、下地の状況によっては下地の凹凸を完全に抑えることは困難です。あらかじめご了承ください。

! LL-6011・6012 濃色のため、ひっかきキズ・たたみジワによる白化、糊の拭き残しにご注意ください。

壁 : LL-6012

クワイエットラグジュアリー + mood



verdigris

雨風にさらされた銅や
真鍮の表面に固く付着する
緑青色の錆。神秘的な色合い
からインスピレーションを
受けて。



LL-6012 NEW ! !

1,000円/m(1,090円/m²) 防火種別 1-4
巾92cm 切売可 不燃 準不燃
↑94 ↔92cm 防かび

不燃

Retro

レトロ

どこか懐かしいカラフルな色やポップな柄、あたたかみのあるテクスチャー。ノスタルジックなデザインや空気感を現代に取り入れアップデート。

壁：LL-6013

壁：LL-6014

mood

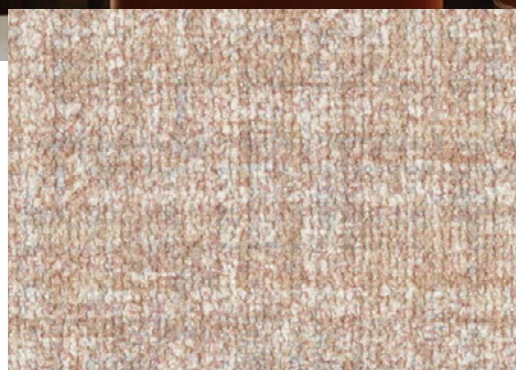

LL-6013 **NEW**

LL-6014 **NEW**

1,000円/m(1,090円/m²)

巾92cm 切売可 ↓32 ↔23cm

防火種別 1-4 **不燃** 準不燃

防かび

リフォームお奨め

tweed

ツイードのざっくりとした風合いやミックス感のある色合い。ヴィンテージライクなインテリアに馴染むデザイン。



壁(柄) : LL-6015 壁(無地) : LL-6039



壁(柄) : LL-6016 壁(無地) : LL-6038

check

色彩と格子のリズムが楽しいチェック柄。
懐かしさと温かみのある空間でくつろぐ
時間。

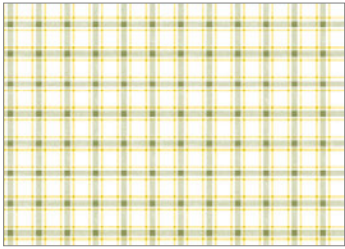

LL-6015 巾なり92.5cm



LL-6015 NEW

1,000円/m(1,090円/m²)
巾92.5cm 切売可 ↓32 ↔46.3cm

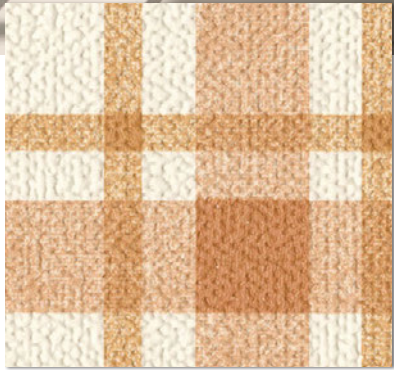

LL-6016 NEW

防火種別 1-4 不燃 準不燃

防かび

リフォームお奨め

不燃

壁(右) : LL-6017

mood



LL-6017 **NEW**

1,000円/m(1,090円/m²) 防火種別 1-4 **不燃** **準不燃**

巾92.5cm 切売可 ↓61.2 ↔92.5cm

トップコート	抗菌
	防かび



LL-6017 巾なり92.5cm

frosted glass

太陽の光を柔らかく通す、すりガラス。
レトロポップなインテリアに似合う
ノスタルジックなデザイン。



壁(柄) : LL-6018 壁(無地) : LL-6033



壁(柄) : LL-6019

gradation

オプティミズムの風を
吹かせる明るい色彩。
流動性を持たせる繊細
なグラデーション表現。

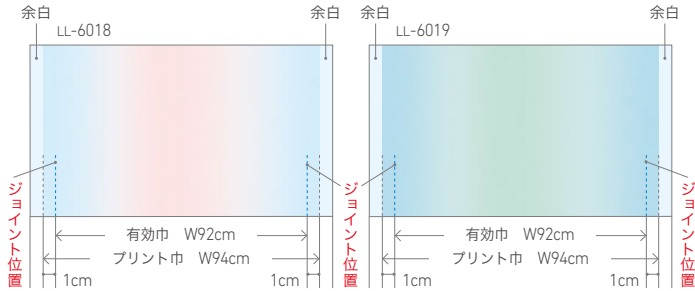

当商品はグラデーションで柄が表現されています。
施工の際は**プリントの両端から1cmの位置**でジョイントしてください。
それ以外の場所でジョイントすると、
ジョイント部の左右で濃淡差が見える場合があります。

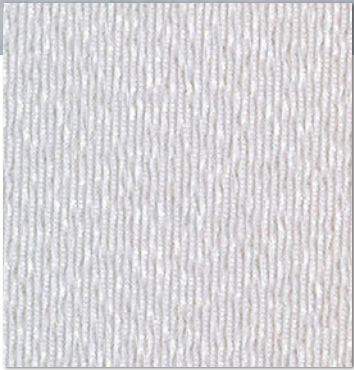

LL-6018 NEW !

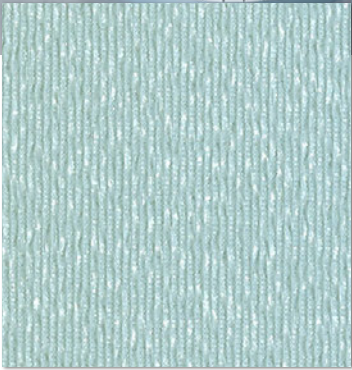

LL-6019 NEW !

1,000円/m(1,090円/m²)

防火種別 1-4 不燃 準不燃

巾92cm 切売可 ↔92cm プリントリピート 無地貼可

防かび

【施工注意】 LL-6018-6019 商品厚が薄くフラットなため、下地処理をより丁寧に、糊だまりやパテ色にもご注意ください。但し、下地の状況によっては下地の凹凸を完全に抑えることは困難です。あらかじめご了承ください。



Organic Modern

オーガニックモダン

自然や大地の持つ豊かな質感。
リネン、和紙といった天然素材や地層、土などから着想した
壁紙を取り入れて、温もりと落ち着きのある空間を。

アクセント：LL-6020 壁(無地)：LL-6033

壁：LL-6022



LL-6020 NEW



LL-6021 NEW ⓘ

wild vine

山ぶどうの蔦と金属
繊維の異素材の組み
合わせをモチーフに。
力強く不思議な魅力
を放つテクスチャー。



LL-6022 NEW



LL-6023 NEW ⓘ



LL-6024 NEW ⓘ

linen

かさかさとした心地
よい質感と天然染料で
染めたような奥行き
のある色合い。
素朴な温もりをインテ
リアに取り入れて。

1,000円/m(1,090円/m²) 防火種別 1-4

不燃 準不燃

巾92.5cm 切売可 ↓46.2 ↔92.5cm
プリントリピート

抗菌

防かび

※エンボスリピートは含みません
のでお含みおください。

リフォームお奨め

1,000円/m(1,090円/m²)

防火種別 1-4

不燃 準不燃

巾92.5cm 切売可 ↓48 ↔92.5cm
プリントリピート 無地貼可

防かび

【施工注意】 ⓘ LL-6021・6023・6024 濃色のため、ひっかきキズ・たたみジワによる白化、糊の拭き残しにご注意ください。



壁：LL-6025



壁：LL-6026

washi

和紙に刷毛を引いて立体感を持たせ、パッチワークのように重ねる。
手仕事の技が光る侘び寂びの世界観。



LL-6025 **NEW**

1,000円/m(1,090円/m²) **不燃** **準不燃** 防火種別 1-4
巾92cm 切売可 **防かび**
↓62.9 ↔ 92cm
和紙寸法 ↓14.5~16.3 ↔ 10.5~45.5cmランダム
エンボスリピート
※プリントリピートは合いませんのでお含みおきください。

organdy

ふわふわと漂うような
パールをオーガンジーに
見立てて。
丸みを帯びたフォルムの
家具に合わせてつくる心地
よい空間。



LL-6026 **NEW**

1,000円/m(1,090円/m²) **不燃** **準不燃** 防火種別 1-4
巾92.5cm 切売可 **トップコート** **抗菌**
↓23 ↔ 23.1cm **防かび**

strata

長い年月を掛けて堆積し、やがて断面を現した地層。
タイムレスな魅力にインスパイアされて。



LL-6027 **NEW**

1,000円/m(1,090円/m²)

巾92cm 切売可 ↓80 ↔184cm [ステップ柄合わせ](#)



LL-6028 **NEW**

防火種別 1-4 **不燃** **準不燃**

トップコート 防かび

soil

大地の豊かさに包み込まれるような感覚。
オーガニックな空気を纏う。



LL-6029 **NEW**

1,000円/m(1,090円/m²)

巾92.5cm 切売可 ↓62.8 ↔92.5cm



LL-6030 **NEW** ⓘ

防火種別 1-4 **不燃** **準不燃**

トップコート 抗菌

防かび

リフォームお奨め

壁：LL-6028



壁：LL-6029

Lilycolor LIGHT 2025.12.23

mineral

粒感のあるマットな質感。

自然界から生成される鉱物をモチーフにしたスタイリッシュなデザイン。



LL-6031 **NEW**



LL-6032 **NEW** ⓘ

1,000円/m (1,090円/m²)

防火種別 1-4 **不燃** 準不燃

巾92.5cm 切売可 ↓64.2 ↔92.5cm

トップコート	抗菌
防かび	



壁(黒)：LL-6032 壁(グレージュ)・天井：LL-6045

mood



壁：LL-6044

不燃



廻り：LL-6041 ニッチ：LL-6046



壁(腰上)：LL-6035 壁(腰下)：LL-6043 壁(奥)：LL-6037

自然や風景、四季にちなんだ30色をマットな質感に合わせたカラーバリエーション。
モチーフとなったものや情景、色彩。
そこから呼び起こされる記憶やストーリーが、空間をより一層引き立てます。



LL-6033 ジャズミン

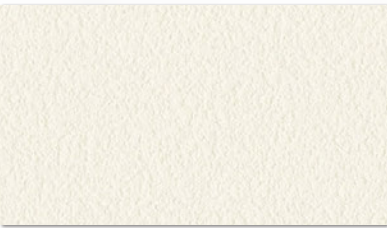

LL-6037 雪解け

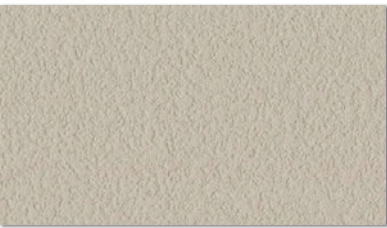

LL-6041 霞の空



LL-6045 土練り

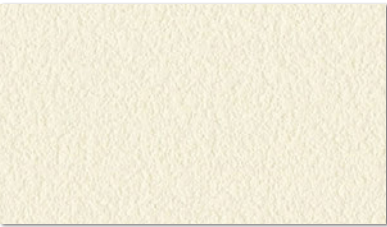

LL-6034 コットン

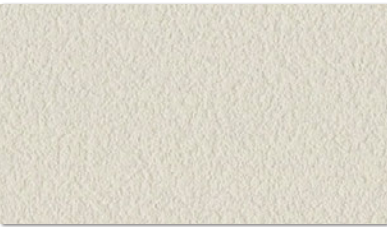

LL-6038 石灰岩



LL-6042 アイリス



LL-6046 赤葡萄

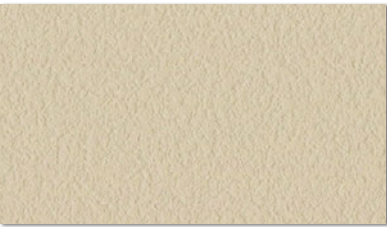

LL-6035 砂浜



LL-6039 金木屋



LL-6043 初摘み

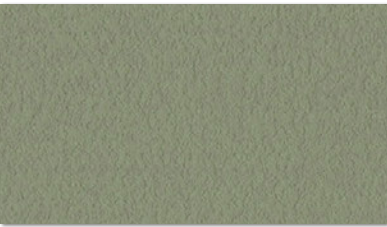

LL-6047 深山



LL-6036 霧雨



LL-6040 石畳



LL-6044 シーグラス



LL-6048 冬の海

1,000円/m(1,090円/m²)
巾92cm 切売可

防火種別 1-4

施工注意 LL-6033～6048 商品厚が薄くフラットなため、下地処理をより丁寧に、糊だまりやパテ色にもご注意願います。但し、下地の状況によっては下地の凹凸を完全に抑えることは困難です。あらかじめご了承ください。
 LL-6040・6043・6046～6048 濃色のため、ひっかきキズ・たたみジワによる白化、糊の拭き残しにご注意ください。

BIO SHELL

バイオシェル壁紙

バイオシェル壁紙は、ホタテの貝殻を再利用したサステナブルな壁紙です。

1 不可食部にあたる貝殻の再利用による食料廃棄量および不可食部の廃棄量を削減

- ホタテの貝殻の廃棄量は年間約20万t。近年は貝殻の有効なリサイクル方法が広がっています。

2 貝殻埋め立て地の減少により、土壌汚染を防止

- 塩分の付着したホタテの貝殻をそのまま埋め立てることによる土壌汚染、地下汚染を防ぎます。

3 生物由来の資源(バイオマス)を利用した、バイオマスマーク認定壁紙

- 充てん剤の一部にホタテ貝殻の粉末を使用することで、壁紙全体でバイオマス原料の含有割合を示すバイオマス度30%を実現しました。

4 一般的なビニル壁紙と変わらない施工性

- 施工性は一般的なビニル壁紙と変わらない為、安心して施工いただけます。



バイオマス
使用部位: 壁紙
No.230038

バイオマスマークとは生物由来の資源(バイオマス)を利用した商品に表示できる目印です。一般社団法人日本有機資源協会によって認定しています。



ホタテ貝殻イメージ



商品開発ストーリーは
こちら

商品選択上のご注意

- ・ 自然由来の材料を使用しているため、一般壁紙に比べ見本帳生地やサンプルとの色差が大きいことがあります。あらかじめご了承ください。

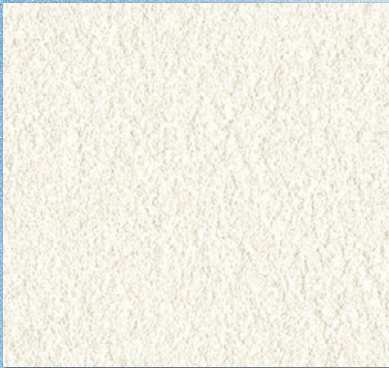

LLA-6049 NEW



LLA-6050 NEW

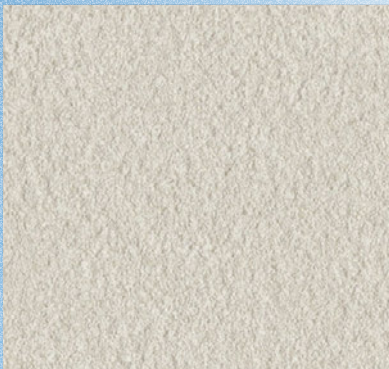

LLA-6051 NEW

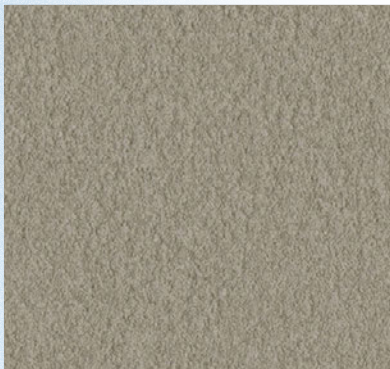

LLA-6052 NEW

1,200円/m(1,300円/m²)

巾92cm 切売可

防火種別 1-4 不燃 準不燃

トップコート 抗菌 防かび

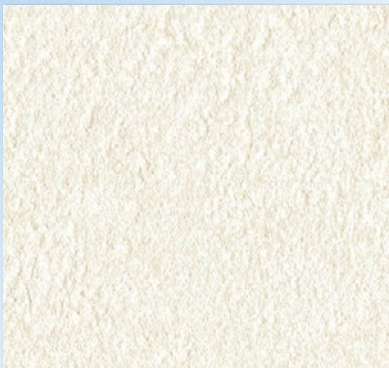

LLA-6053 NEW



LLA-6054 NEW

1,200円/m(1,300円/m²)

巾92cm 切売可

防火種別 1-4 不燃 準不燃

トップコート 抗菌 防かび

壁・天井：LLA-6049



壁：LLA-6054

サステナブル

不燃

フリース壁紙 [不燃認定]

ドイツで誕生したフリース壁紙は、繊維を織らずに絡み合わせてシート状にした「フリース」を裏打ち紙に使用し、耐久性の高い塩ビを組み合わせた「フリースバック」の壁紙です。リリカラのフリース壁紙は、不燃認定仕上りなので、住宅に限らず、ホテルやオフィスなどの非住宅のリフォームでも安心してお使いいただけます。

フリース壁紙の特長

1 下地からきれいに剥がせて、リフォームが簡単

- 指定の専用接着剤を使う事で、下地に裏打ち紙を残さず、裏打ち紙を剥がしたり、再度下地の処理が少なくて済むので、施工時間の短縮に繋がります。

2 優れた寸法安定性

- 水分による伸び縮みが少ないので、ジョイントの目開きが起きづらくなっています。
- 接着剤を付けてからのオープンタイムが必要ないので、施工時間の短縮に繋がります。

※オープンタイム：壁紙に接着剤を塗布してから、なじむまでに必要な時間

3 キレイが持続

- フリースは引裂強度が高いので、ひび割れが起こりづらい特長があります。

■壁紙の構造（イメージ図）

一般的な壁紙は裏打ち紙にパルプ100%の紙を使用していますが、当壁紙は、パルプと合成繊維からなる不織布「フリース」を使用しています。

フリース壁紙と表記していますが、当壁紙は主素材が塩化ビニル樹脂ですので、商品分類上は「塩化ビニル樹脂系壁紙」に属します。

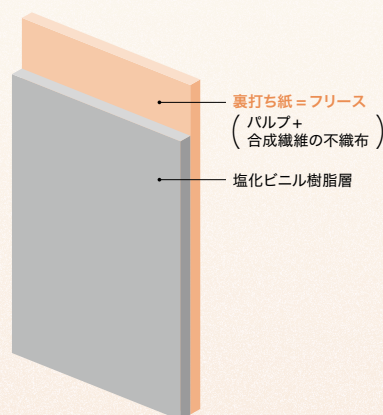

商品開発ストーリーはこちら



■壁紙剥がし時のイメージ図（断面）

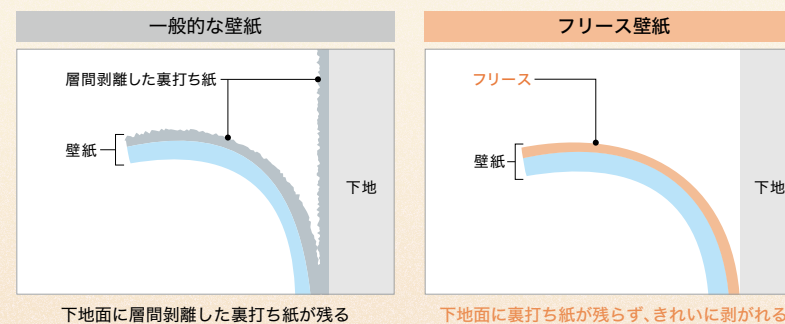

施工上のご注意

- 下記の注意事項以外は一般的なビニル壁紙とほぼ同様に施工できます。
- きれいに剥がせることによるリフォーム時の下地処理は軽減できますが、ビス頭や段差のパテ処理、合板やモルタル下地のシーラー処理等は、一般の壁紙同様に行う必要があります。

接着剤は、必ず指定のフリース専用を

- 接着剤は、必ず指定のフリース専用をご使用ください。
- 当壁紙と相性が良い、ウォールボンド工業(株)の原液タイプのフリース専用糊「Fウォール」がおすすめです。
- 一般的なでん粉糊で施工した場合は剥がすことが困難になり、当壁紙の特長である剥がし性を発揮できません。

フリース専用糊の特性と注意点

- フリース専用糊は一般的なでん粉糊と比較して粘りが少なく接着力が弱めです。
- そのため、長時間の付け置きができません。養生ボックスなどに入れ、2時間以内の施工を目安としてください。
- 施工時に貼り起こしを何度も繰り返すと、糊が下地に取られ接着力が弱まりますのでご注意ください。
- プラスチック製のコーナー材などには接着しにくいので、捨て糊等の対処をしてください。

※詳細については、付録の別冊資料をご覧ください。



当壁紙は日本壁装協会の「ワコアフリース」製品規格に適合しています。



ワコアフリースの詳細はこちら

フリース壁紙は施工がしやすく、目開きが起きにくい、きれいな仕上がりが持続します。
竹や藤といった自然素材などをモチーフに、質感表現にこだわりました。



壁：LLA-6055 天井：LLA-6062



壁：LLA-6056 天井：LLA-6062

竹を叩いて板状にしたひしぎ竹をモチーフに、
自然素材の持つ、しなやかな強さを表現。



LLA-6055 NEW

1,300円/m(1,410円/m²)

防火種別 1-4

不燃

準不燃

巾92cm 切売可 ↓64.2 ↔92cm
プリントリピート

防かび

手仕事の温もりを感じる籐編みのテクスチャー。
シンプルな空間にもたやすオリエンタルな情緒。



LLA-6056 NEW

1,300円/m(1,410円/m²)

防火種別 1-4

不燃

準不燃

巾92cm 切売可 ↓32 ↔46cm
プリントリピート

防かび

【施工注意】 LLA-6055～6067共通 接着剤は、必ず指定のフリース専用糊をご使用ください。一般的なでん粉糊で施工した場合は剥がすことが困難になり、当壁紙の特長である剥がし性を発揮できません。施工要領は見本帳34ページ、または別冊資料をご参照ください。



壁：LLA-6057



アクセント：LLA-6059

椅子の張り生地を再利用してペイントした図案を壁紙に。アーティーな雰囲気をプラス。

もやがかった荒れたテクスチャーにパールの輝きを載せて。



LLA-6057 **NEW**

1,300円/m(1,410円/m²)

防火種別 1-4

不燃

準不燃

巾92cm 切売可 ↓64.1 ↔92cm

防かび



LLA-6058 **NEW**

1,300円/m(1,410円/m²)

巾92cm 切売可 ↓64.1 ↔92cm



LLA-6059 **NEW**

防火種別 1-4

不燃

準不燃

防かび



壁：LLA-6060



アクセント：LLA-6061

サステナブル

不織布の繊維の間から上品にきらめくパール。ジャパンディにも馴染む上質さ。

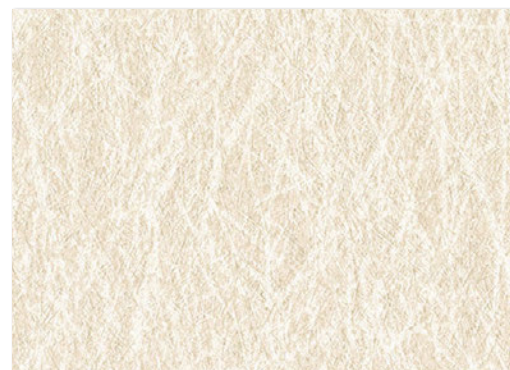

LLA-6060 NEW

1,300円/m(1,410円/m²)

巾92cm 切売可 ‡32 ↔46cm プリントリピート 無地貼可



LLA-6061 NEW

防火種別 1-4 不燃 準不燃

防かび

施工注意 LLA-6055～6067共通 接着剤は、必ず指定のフリース専用糊をご使用ください。一般的なでん粉糊で施工した場合は剥がすことが困難になり、当壁紙の特長である剥がし性を発揮できません。施工要領は見本帳34ページ、または別冊資料をご参照ください。

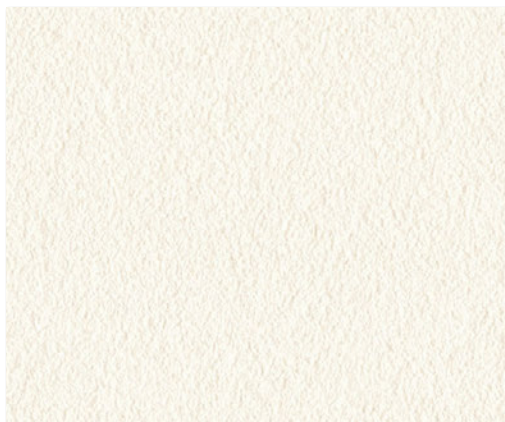

LLA-6062 **NEW**

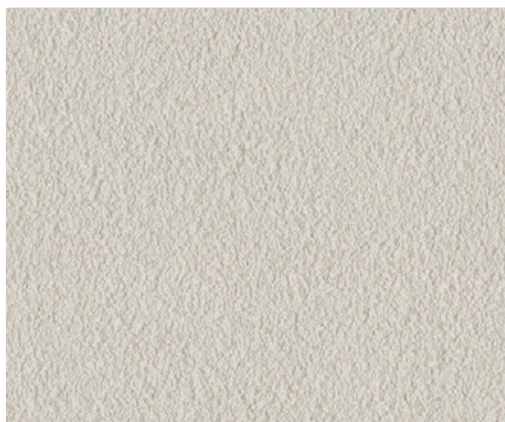

LLA-6063 **NEW**

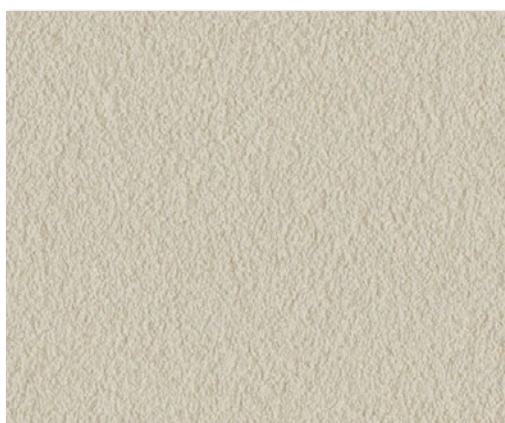

LLA-6064 **NEW**

1,300円/m(1,410円/m²) 防火種別 1-4 **不燃** **準不燃**
巾92cm 切売可 **防かび**



壁：LLA-6064

施工注意 LLA-6055～6067共通 接着剤は、必ず指定のフリース専用糊をご使用ください。一般的なでん粉糊で施工した場合は剥がすことが困難になり、当壁紙の特長である剥がし性を発揮できません。施工要領は見本帳34ページ、または別冊資料をご参照ください。



LLA-6065 NEW



LLA-6066 NEW

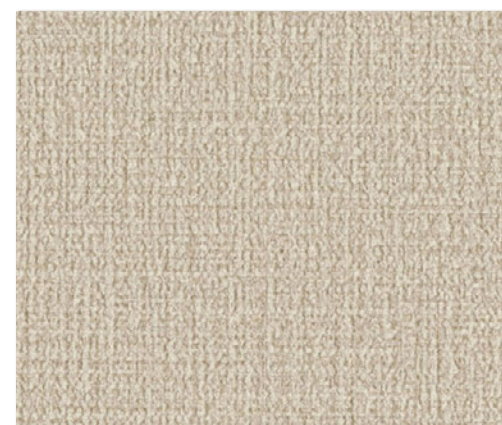

LLA-6067 NEW

1,300円/m(1,410円/m²)

防火種別 1-4 不燃 準不燃

巾92cm 切売可

防かび

壁・天井：LLA-6066

施工注意 LLA-6055～6067共通 接着剤は、必ず指定のフリース専用糊をご使用ください。一般的なでん粉糊で施工した場合は剥がすことが困難になり、当壁紙の特長である剥がし性を発揮できません。施工要領は見本帳34ページ、または別冊資料をご参照ください。

塗装用壁紙 Runafaser^{ルナファーザー} — 自然素材 —

特殊掛率



環境保護先進国ドイツで生まれた、
人と自然にやさしい塗装用壁紙です。

塗装用壁紙ルナファーザーは、1827年創業のドイツの製紙メーカー、エアフルト社で生産されています。ヨーロッパでウッドチップペーパーの名で知られているこの壁紙は、1864年にこの工場で産声をあげました。

■ 塗装用壁紙ルナファーザーの特長

1 環境にやさしい

- 木と紙から作られた壁紙は住む人に優しく、自然環境にも優しい、エコロジカルな商品です。

2 機能と快適性

- ルナファーザーは、通気性・透湿性に優れ、結露やカビの発生を抑えます。

3 優れたメンテナンス性と持続可能性

- そのままでもご使用いただけますが、塗装する事で、メンテナンス性が高まり、塗り替えも7～8回程度は可能な為、貼替えによる燃焼ごみを出さず、CO₂削減にも貢献します。



壁：LLT-6070



リリカラの
サステナブル商品はこちら

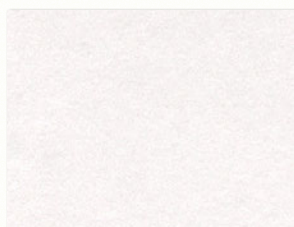

LLT-6068

32,000円/本(1,280円/m²) 非防火

特殊 巾100cm×25m巻／本売
掛率 ドイツ製
(ルナファーザー・フリースNo.741)



LLT-6069

440円/m(590円/m²) 非防火

特殊 巾75cm 切売可
掛率 ドイツ製
(ルナファーザー・チップスNo.20/75)

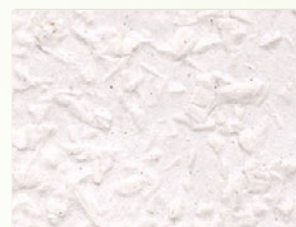

LLT-6070

440円/m(590円/m²) 非防火

特殊 巾75cm 切売可
掛率 ドイツ製
(ルナファーザー・チップスNo.32/75)

もみ殻 — 自然素材 —

特殊掛率



稲を脱穀する過程で出る「もみ殻」をすり潰して再利用した、人にも環境にもやさしい自然素材の壁紙です。



リリカラの
サステナブル商品はこちら



LLT-6071

1,200円/m (1,310円/m²)特殊
掛率

巾92cm 切売可

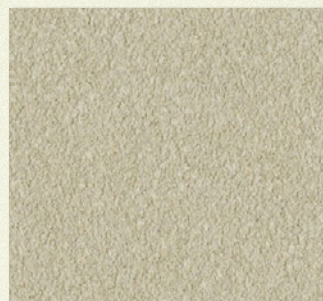

LLT-6072

防火種別 1-1 不燃 準不燃

防かび



壁：LLT-6071

商品選択上のご注意

- ・ 自然素材の壁紙のため素材特有の特徴があり、施工時・使用時ともに特別な注意が必要となります。あらかじめご了承ください。
- ・ 色柄やジョイント部の色差、表面素材の脱落が発生する場合があります。
- ・ 汚れが付きやすく拭き取りが困難なため、お取り扱いにはご注意ください。
- ・ 擦れによりキズや剥がれがおきやすく、補修が難しい素材です。摩擦にご注意ください。

施工上のご注意

接着剤の種類

- ・ 接着剤は原液タイプのものをおすすめします。

オープンタイムは短めに

- ・ うませ時間5～15分程度、施工可能時間20分以内を目安に作業をすすめてください。夏場など気温が高い時期は、乾燥が早くなり、あいはぎしやすくなりますので、うませ時間は短めにとってください。

カッターの刃はこまめに替えて

- ・ 表面素材が硬くカッターの刃が傷みやすいため、こまめに替えて常に鋭利な状態で使用してください。

ジョイントは重ね裁ち施工

- ・ 目開きしやすいため、ジョイントは必ず重ね裁ち施工をしてください。

なで付けはプラスチック製のヘラで

- ・ 刷毛を使用すると表面素材が脱落しやすくなります。なで付けはプラスチック製のヘラを寝かせて使用し、ジョイントはウレタン製のローラーで押さえるようにしてください。ローラー跡が残りにくいため、強く押さえすぎないようにしてください。

糊の付着にご注意

- ・ 拭き取りが困難なため、表面に接着剤などが付かないようご配慮ください。

【施工注意】 LLT-6071・6072 ビニル壁紙に比べ施工難易度が高いため、施工費が割増になります。施工要領は当ページ、または別冊資料をご参照ください。

シラスクロス — 自然素材 —

特殊掛率

The story of Shirasu

約3万年前、南九州の始良カルデラの噴火によって発生した巨大火砕流が堆積し、広大なシラス台地を形成しました。シラスは農耕に適さず、豪雨の際に土砂崩れを起こすなど、災害を引き起こす「厄介もの」として嫌われてきました。研究を進めるうちに、人や生活に役立つものであるとわかり、シラスを使った壁紙が誕生しました。

悠久の大自然から 生まれた奇跡の素材

人工ではつくれない成分構成と多孔質構造

シラスは非常に細かい微粒子の中に無数の穴が開いた複雑な構造を持っています。シラスの主成分である珪酸は、除湿剤の主原料でもあります。また、シラスに含まれるアルミナはガスの吸着性能が高く、シラス粒子中の空洞に化学物質の分子を吸着します。

■ ホルムアルデヒド低減割合グラフ

検査機関：JFEテクニサーチ(株)エコ分析技術部

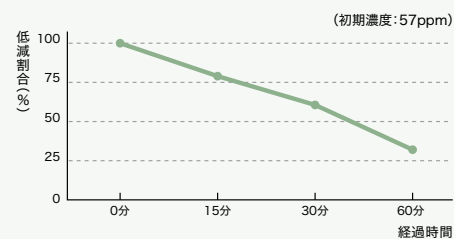

【スピード吸着】

専門機関による測定の結果、1時間で約70%のホルムアルデヒドを吸着しました。



シラスクロスのこだわり

自然素材を使用した壁紙

シラスクロスは、天然資源であるシラスの特性を活かした壁紙です。



SDGsへの取り組み

人のために、地域のために

シラスの工場は南九州のどかな山里にあります。地元農家の皆さんに、農作業の合間にシラス壁材の製造工程の一部を担当してもらっています。高齢化が進む農村に雇用を創出することで、主業である農業や林業を持続でき、一次産業の育成にもつながっています。また、シラスはサラサラとした砂のような粒子です。石のように切り出す珪藻土などと違って採取に手間がかからず、大型機械で粉碎する工程が不要です。採取したシラスから余分な水分を取り除く工程では天日乾燥を用いており、焼成工程もありません。製造時に大きなエネルギー消費がなく、環境への負荷を抑えたエコ建材です。



雇用の創出



天日乾燥で水分を飛ばすローテク製法

商品選択上のご注意

- ・ 自然素材の壁紙のため素材特有の特徴があり、施工時・使用時ともに特別な注意が必要となります。あらかじめご了承ください。
- ・ 色柄やジョイント部の色差、表面素材の脱落が発生する場合があります。
- ・ 汚れが付きやすく拭き取りが困難なため、お取り扱いにはご注意ください。
- ・ 擦れによりキズや剥がれがおきやすく、補修が難しい素材です。摩擦にご注意ください。
- ・ 天井が高い壁面(目安として4m以上)への使用は避けてください。施工時に糊の水分を吸って重みで破れやすくなります。

施工上のご注意

下地処理は平滑に

- ・ 商品厚が薄くフラットなため、下地処理をより丁寧に、糊だまりやパテ色にもご注意ください。但し、下地の状況によっては下地の凹凸を完全に抑えることは困難です。あらかじめご了承ください。

接着剤の種類

- ・ 接着剤は原液タイプのものをおすすめします。

オープンタイムは短めに

- ・ うませ時間5～15分程度、施工可能時間20分以内を目安に作業をすすめてください。うませ時間を長く取りすぎると、剥離や破れのおそれがあります。糊付後はていねいに扱ってください。夏場など気温が高い時期は、乾燥が早くなり、あいはぎしやすくなりますので、うませ時間は短めにとってください。

カッターの刃はこまめに替えて

- ・ 表面素材が硬くカッターの刃が傷みやすいため、こまめに替えて常に鋭利な状態で使用してください。

ジョイントは重ね裁ち施工

- ・ 目開きしやすいため、ジョイントは必ず重ね裁ち施工をしてください。

なで付けはプラスチック製のヘラで

- ・ 刷毛を使用すると表面素材が脱落しやすくなります。なで付けはプラスチック製のヘラを寝かせて使用し、ジョイントはウレタン製のローラーで押さえるようにしてください。ローラー跡が残りにくいため、強く押さえすぎないようにしてください。

糊の付着にご注意

- ・ 拭き取りが困難なため、表面に接着剤などが付かないようご注意ください。



リリカラの
サステナブル商品はこちら



LLT-6073



LLT-6074

1,500円/m (1,640円/m²)

特殊
掛率

巾92cm 切売可

防火種別 1-1
不燃
準不燃



アクセント：LLT-6074 廻り：LLT-6073

SHIRASU PALETTE

簡易式左官パネル シラスパレット

シラスの持つ機能はそのままに、左官職人が手仕事で作り上げるパネル化した内装壁材です。

熟練の左官職人が作り出す伝統的な湿式壁をパネル化することで、大掛かりな養生なく演出することができます。
5パターン、各パターン共通の12色をご用意しており、複数の仕上パターンによる自由なデザイン貼りも可能です。
左官職人が手仕事で作り上げる為、一枚一枚の異なる表情が、空間に温もりと味わい深さを与えます。

〈用途〉内装パネル

〈原料〉壁材：シラス、石膏、石灰、セメント
底板：ABS樹脂

〈重量〉約10kg/m²

〈サイズ〉H300×W300×D6(mm)

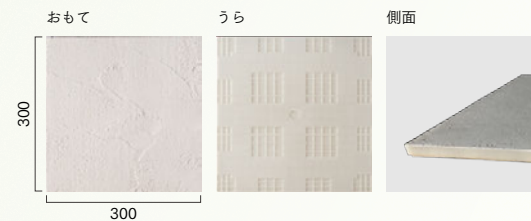
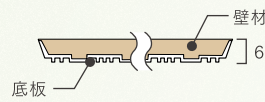

[パンフレットPDF]
詳細はこちら



数百年、数千年単位で生きるオリーブの木は、実をつけなくなったり、不可抗力で倒れたりした時にのみ、イタリア政府の許可の下、伐採することができます。

壁：LLA-6075 天井(木目)：LL-6109



古くから豪華客船の内装や家具、床材として使われてきたチークは、現在では多くの地域で伐採が禁止され、流通が激減しています。

壁・天井：LLA-6076

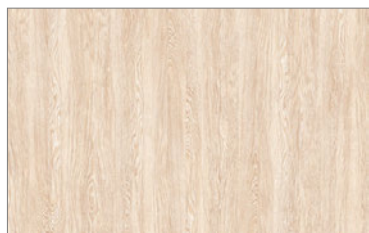

LLA-6075 巾なり92cm

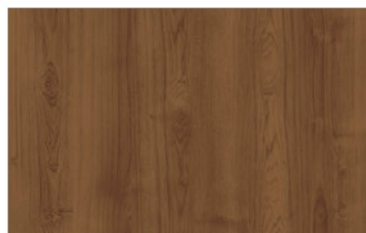

LLA-6076 巾なり92.5cm



緑の募金

この商品の売り上げ金の一部が「緑の募金」を通じて、緑化事業に役立っています。

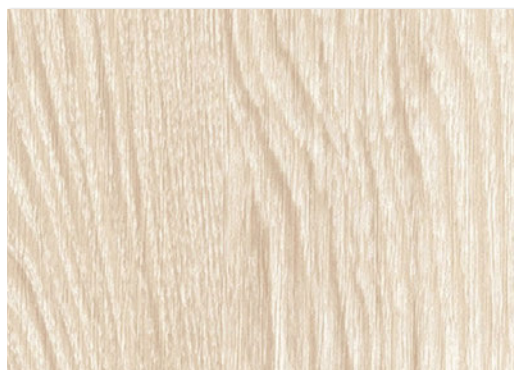

LLA-6075 NEW

1,200円/m(1,300円/m²) 防火種別 1-4 不燃 準不燃
巾92cm 切売可 ↓78.8 ↔92cm 防かび
オリーブ板目(目地なし)

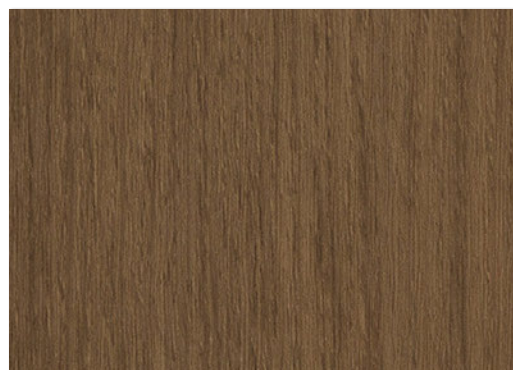

LLA-6076 NEW

1,200円/m(1,300円/m²) 防火種別 1-4 不燃 準不燃
巾92.5cm 切売可 ↓125 ↔92.5cm 防かび
チーク板柱(目地なし)



植樹イメージ



商品開発ストーリーはこちら



乱伐や違法伐採を防止するため、ワシントン条約により保護されているマホガニー。気高く美しい模様を再現しました。

壁：LLA-6077 天井：LL-6558



世界三大銘木の一つで、成木まで50～100年ほどかかるブラックウォールナット。高級家具や楽器の材料としても親しまれてきました。

壁(木目)：LLA-6078



数千年にわたって地中で眠っていたオーク。炭化して掘り起こされたものは「ボグオーク」として愛されています。

壁：LLA-6079



LLA-6077 巾なり92cm



LLA-6078 巾なり92cm



LLA-6079 巾なり92cm

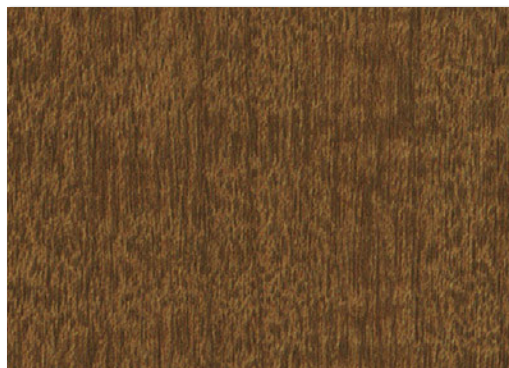

LLA-6077 NEW ❶❷

1,200円/m(1,300円/m²)

防火種別 1-4 不燃 準不燃

巾92cm 切売可 ↓125 ↔92cm
マホガニー柾目(目地なし)

防かび

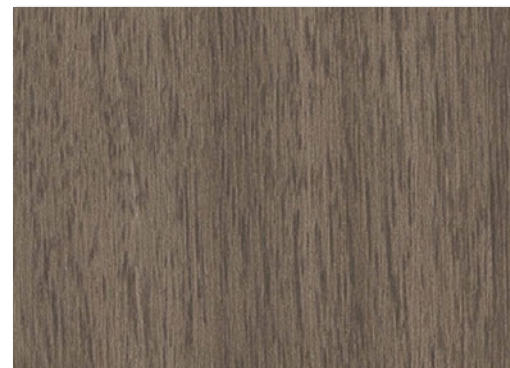

LLA-6078 NEW ❶❷

1,200円/m(1,300円/m²)

防火種別 1-4 不燃 準不燃

巾92cm 切売可 ↓125 ↔92cm
ウォールナット板柾(目地なし)

防かび



LLA-6079 NEW ❶❷

1,200円/m(1,300円/m²)

防火種別 1-4 不燃 準不燃

巾92cm 切売可 ↓125 ↔92cm
オーク板柾(目地なし)

防かび

施工注意 LLA-6075～6079共通 グロスマット壁紙のため、カールしやすくなっています。施工要領は別冊資料をご参照ください。

❶ LLA-6077～6079 商品厚が薄くフラットなため、下地処理をより丁寧に、糊だまりやパテ色にもご注意ください。但し、下地の状況によっては下地の凹凸を完全に抑えることは困難です。あらかじめご了承ください。

❷ LLA-6077～6079 濃色のため、ひっかきキズ・たたみジワによる白化、糊の拭き残しにご注意ください。

グロスマット技法

絵柄と質感が同調した「グロスマット」技法により、天然素材のような表情を風合い豊かに表現。馴染み深い「木」の美しさの再現を追求しました。

構成図

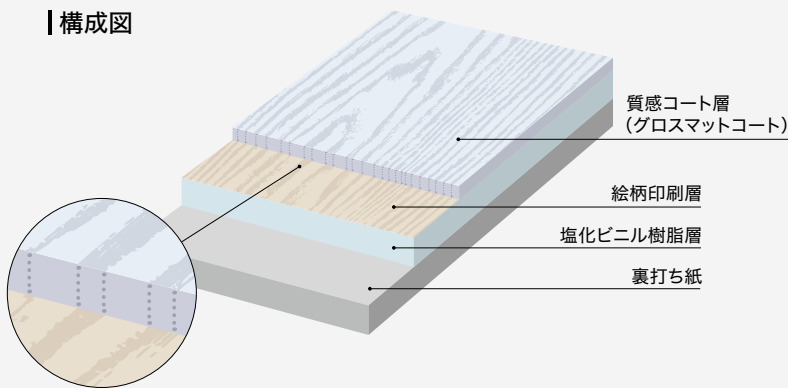

巾なり画像は
こちら



LL-6080 NEW !

1,000円/m(1,090円/m²)
巾92.5cm 切売可 ↓94 ↔92.5cm
チェスナット板柁(目地なし)



LL-6081 NEW !

防火種別 1-4 不燃 準不燃
防かび



LL-6082 NEW !

1,000円/m(1,090円/m²)
巾92cm 切売可 ↑124.9 ↔92cm
ウォールナット板柁(目地なし)



LL-6083 NEW !

防火種別 1-4 不燃 準不燃
防かび



壁：LL-6081

【施工注意】 LL-6080～6092共通 グロスマット壁紙のため、カールしやすくなっています。施工要領は別冊資料をご参照ください。
! LL-6080～6083 商品厚が薄くフラットなため、下地処理をより丁寧に、糊だまりやバテ色にもご注意ください。但し、下地の状況によっては下地の凹凸を完全に抑えることは困難です。あらかじめご了承ください。



壁：LL-6084



使いやすいベーシックなオーク柄。淡いトーンでまとめたインテリアにおすすめです。



LL-6084 NEW !



LL-6085 NEW !



LL-6086 NEW ! !

1,000円/m(1,090円/m²)

巾92cm 切売可 ↓125 ↔92cm
オーク柃目(目地なし)

防火種別 1-4 不燃 準不燃

防かび



LL-6087 NEW !



LL-6088 NEW !



LL-6089 NEW ! !

1,000円/m(1,090円/m²)

巾92cm 切売可 ↓124.9 ↔92cm
ウォールナット板柃(目地なし)

防火種別 1-4 不燃 準不燃

防かび



織の抑揚が優しい、ゆったりとしたウォールナット柄です。ワンランク上の空間に。

壁：LL-6089



LL-6090 NEW !



LL-6091 NEW ! !



LL-6092 NEW !

1,000円/m(1,090円/m²)

巾92cm 切売可 ↓125 ↔92cm
アッシュ板柃(目地なし)

防火種別 1-4 不燃 準不燃

防かび

1,000円/m(1,090円/m²)

巾92cm 切売可
↓94 ↔92cm
板巾5.4cm/板長16.1cm/目地巾0.1cm
デザインウッド/オーク板柃(目地あり)

防火種別 1-4

不燃

準不燃

防かび

不燃

【施工注意】 LL-6080～6092共通 グロスマット壁紙のため、カールしやすくなっています。施工要領は別冊資料をご参照ください。

! LL-6084～6092 商品厚が薄くフラットなため、下地処理をより丁寧に、糊だまりやパテ色にもご注意ください。但し、下地の状況によっては下地の凹凸を完全に抑えることは困難です。あらかじめご了承ください。

! LL-6086・6089・6091 濃色のため、ひっかきキズ・たみジワによる白化、糊の拭き残しにご注意ください。

ナチュラルからモダンまで幅広いインテリアに調和し、
柔らかな雰囲気で包み込む人気のコレクション。
ホワイイトからダークトーン、デザインウッドまで、豊富に揃えました。

Wood

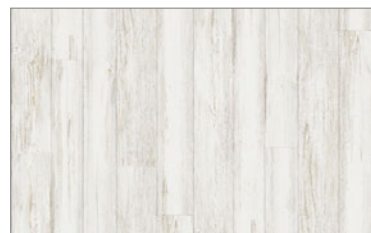

LL-6093 巾なり93cm
(イヌの足あと無し)

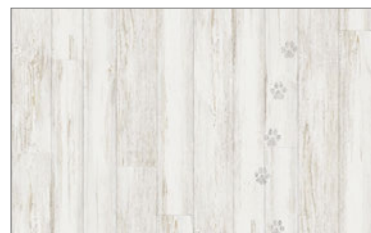

LL-6094 巾なり93cm
(イヌの足あとと有り)



LL-6093

1,000円/m(1,090円/m²)

防火種別 2-3
準不燃

巾93cm 切売可 ↑94 ↔93cm
板巾8~10.5cmランダム/目地巾0.1cm
パイン(目地あり)

防かび

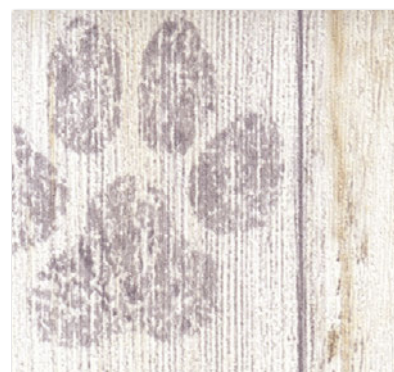

LL-6094

1,000円/m(1,090円/m²)

防火種別 2-3
準不燃

巾93cm 切売可 ↑94 ↔93cm
板巾8~10.5cmランダム/目地巾0.1cm
パイン(目地あり)

防かび

壁(右) : LL-6093 壁(左) : LL-6094



LL-6094
足あと実寸大

塗りたてのペンキの上を歩いてしまった犬の足
あと。LL-6093との貼り分けがおすすめ。

壁(右) : LL-6094 壁(左) : LL-6448

【施工注意】 LL-6093-6094はグランド部が共柄ですが、製造ロットの違いにより、ジョイントすると色差が生じます。貼り分けする場合、同一壁面上は避け、異なる壁面でご使用ください。

LL-6093-6094 商品厚が薄くフラットなため、下地処理をより丁寧に、糊だまりやバテ色にもご注意ください。但し、下地の状況によっては下地の凹凸を完全に抑えることは困難です。あらかじめご了承ください。



壁(柄) : LL-6095 壁(無地) : LL-6612



壁 : LL-6096



壁 : LL-6097

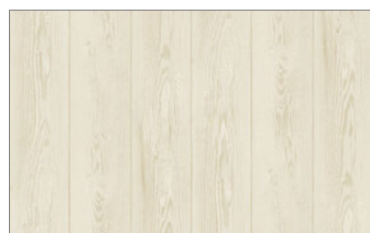

LL-6095 巾なり92cm

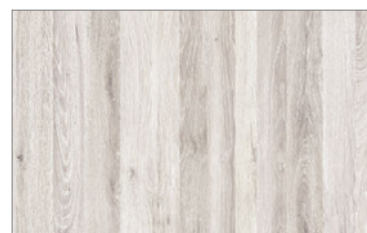

LL-6096 巾なり92cm

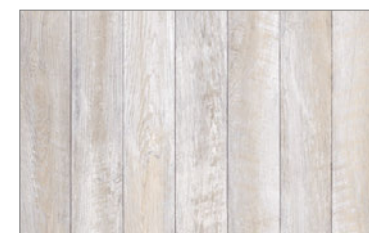

LL-6097 巾なり93cm



LL-6095

1,000円/m(1,090円/m²)

防火種別 2-3 準不燃

巾92cm 切売可 ↓64 ↔92cm
板巾15~15.5cm/目地巾0.2cm
ベイマツ板目(目地あり)

防かび

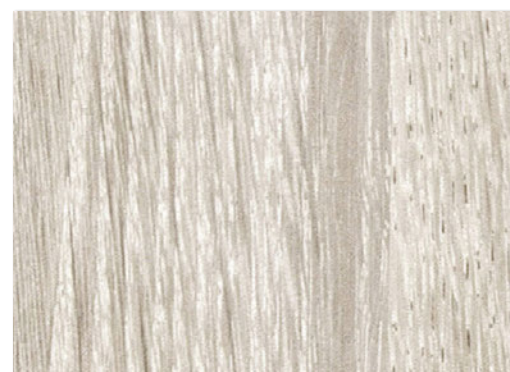

LL-6096

1,000円/m(1,090円/m²)

防火種別 1-4 不燃 準不燃

巾92cm 切売可 ↓124 ↔92cm
オーク板目(目地なし)

防かび

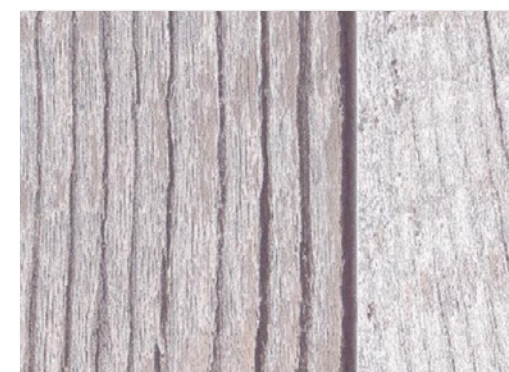

LL-6097

1,000円/m(1,090円/m²)

防火種別 1-4 不燃 準不燃

巾93cm 切売可 ↓125 ↔93cm
板巾13.1cm/目地巾0.2cm
オーク板目(目地あり)

防かび

【施工注意】 LL-6096・6097 商品厚が薄くフラットなため、下地処理をより丁寧に、糊だまりやパテ色にもご注意願います。但し、下地の状況によっては下地の凹凸を完全に抑えることは困難です。あらかじめご了承ください。

不燃



LL-6098

1,000円/m(1,090円/m²)
巾93cm 切売可 ↓125 ↔93cm
オーク板目(目地なし)

防火種別 1-4

不燃

準不燃

防かび



LL-6099

1,000円/m(1,090円/m²)
巾93cm 切売可 ↓125 ↔93cm
オーク板柱(目地なし)

防火種別 2-3

準不燃

防かび

ロングセラー



LL-6100

1,000円/m(1,090円/m²)
巾93cm 切売可 ↓125 ↔93cm
オーク板柱(目地なし)

防火種別 1-4

不燃

準不燃

防かび



LL-6098 巾なり93cm

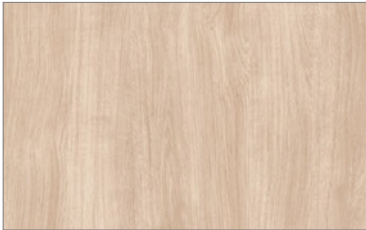

LL-6099 巾なり93cm



LL-6100 巾なり93cm



壁(右) : LL-6098



壁 : LL-6099



壁(柄) : LL-6100

不燃



LL-6101 ⓘ

ロングセラー

1,000円/m(1,090円/m²)

巾93cm 切売可 ↓125 ↔93cm
オーク板柾(目地なし)

防火種別 1-4 不燃 準不燃

防かび



LL-6102 ⓘ

ロングセラー



LL-6103 ⓘ

ロングセラー

1,000円/m(1,090円/m²)

巾93cm 切売可 ↓125 ↔93cm
オーク板柾(目地なし)

防火種別 1-4 不燃 準不燃

防かび



●———— LL-6101 巾93cm —————●



●———— LL-6102 巾93cm —————●

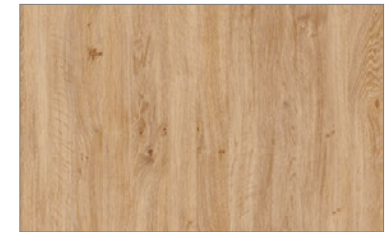

●———— LL-6103 巾93cm —————●



壁：LL-6101



壁：LL-6103

不燃



壁(柄)：LL-6104 壁(無地)：LL-6594



壁：LL-6105



壁：LL-6107

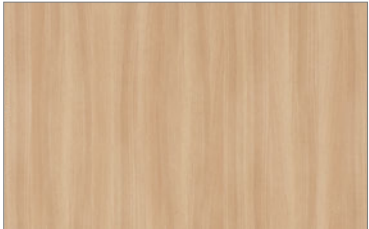

LL-6104 巾なり92cm

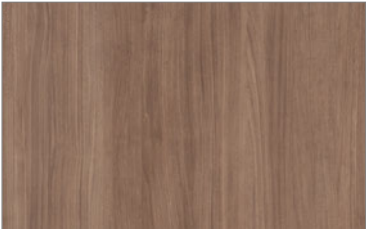

LL-6105 巾なり92cm

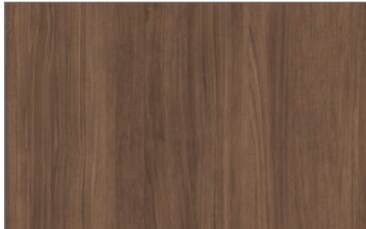

LL-6106 巾なり92cm



LL-6107 巾なり93cm



LL-6104

ロングセラー

防火種別 1-4

1,000円/m(1,090円/m²)

不燃

準不燃

巾92cm 切売可

↓124 ↔92cm

ノーチェ柢目(目地なし)

防かび



LL-6105

ロングセラー

1,000円/m(1,090円/m²)

巾92cm 切売可 ↓124 ↔92cm

ウォールナット柢目(目地なし)

防火種別 1-4

不燃

準不燃

防かび



LL-6106

ロングセラー

防火種別 1-4

不燃

準不燃

防かび



LL-6107

1,000円/m(1,090円/m²)

巾93cm 切売可

↓125 ↔93cm

パイン板目(目地なし)

防火種別 1-4

不燃

準不燃

防かび

【施工注意】 LL-6104～6107 商品厚が薄くフラットなため、下地処理をより丁寧に、糊だまりやパテ色にもご注意願います。但し、下地の状況によっては下地の凹凸を完全に抑えることは困難です。あらかじめご了承ください。

LL-6106 濃色のため、ひっかきキズ・たたみジワによる白化、糊の拭き残しにご注意ください。



壁(柄) : LL-6108 壁(無地) : LL-6843



壁 : LL-6109



壁 : LL-6110

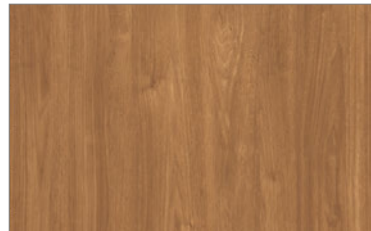

LL-6108 巾なり92cm

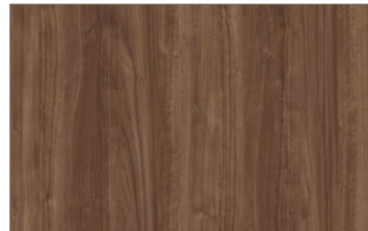

LL-6109 巾なり93cm

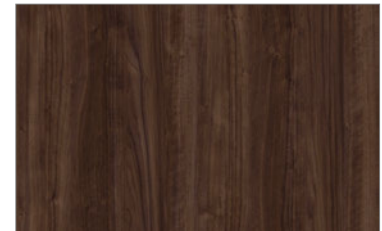

LL-6110 巾なり93cm

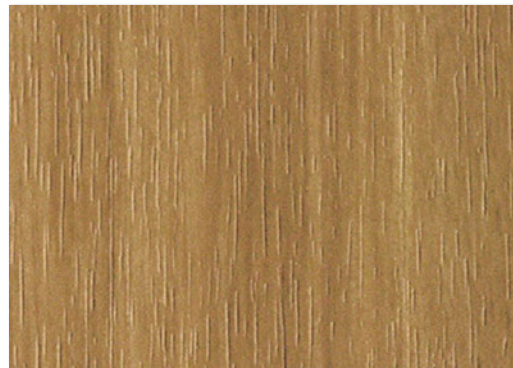

LL-6108 ⓘ

ロングセラー

1,000円/m(1,090円/m²)

防火種別 1-4

不燃

準不燃

巾92cm 切売可 ↓124 ↔92cm

ウォールナット板目(目地なし)

防かび



LL-6109 ⓘ

ロングセラー

1,000円/m(1,090円/m²)

巾93cm 切売可 ↓125 ↔93cm

ウォールナット板目(目地なし)



LL-6110 ⓘ

ロングセラー

防火種別 2-3

準不燃

防かび

【施工注意】 ⓘ LL-6108 商品厚が薄くフラットなため、下地処理をより丁寧に、糊だまりやパテ色にもご注意願います。但し、下地の状況によっては下地の凹凸を完全に抑えることは困難です。あらかじめご了承ください。

ⓘ LL-6109・6110 濃色のため、ひっかきキズ・たたみジワによる白化、糊の拭き残しにご注意ください。

不燃

壁(柄) : LL-6111 壁(無地) : LL-6432



LL-6111 巾なり93cm



LL-6111 ⓘ

1,000円/m(1,090円/m²) 防火種別 1-4 **不燃** **準不燃**
巾93cm 切売可 ↓94 ↔46.5cm 防かび
板巾4.8cm/板長32.9cm
デザインウッド

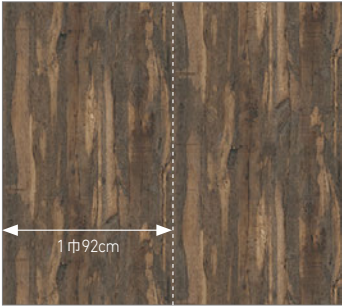

LL-6112 2巾184cm



LL-6112 ⓘ

1,000円/m(1,090円/m²) 防火種別 1-4 **不燃** **準不燃**
巾92cm 切売可 ↓124 ↔184cm 防かび
[ステップ柄合わせ](#)
オーク板目(目地なし)

壁(柄) : LL-6112 壁(無地) : LL-6504



LL-6113

1,000円/m(1,090円/m²)

防火種別 1-4 不燃 準不燃

巾93cm 切売可 ↓125 ↔93cm

板巾・板長ランダム

デザインウッド

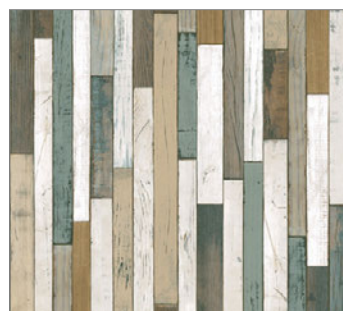

LL-6113 巾なり93cm

壁：LL-6113



LL-6114

1,000円/m(1,090円/m²)

防火種別 1-4 不燃 準不燃

巾92.5cm 切売可 ↓46 ↔46.3cm

防かび



LL-6114 巾なり92.5cm



壁：LL-6114

不燃

【施工注意】 LL-6113 商品厚が薄くフラットなため、下地処理をより丁寧に、糊だまりやパテ色にもご注意ください。但し、下地の状況によっては下地の凹凸を完全に抑えることは困難です。あらかじめご了承ください。

グロスマット技法

絵柄と質感が同調した「グロスマット」技法により、石の光沢感や表情を再現。緻密な印刷表現で、材質感にこだわったコレクション。

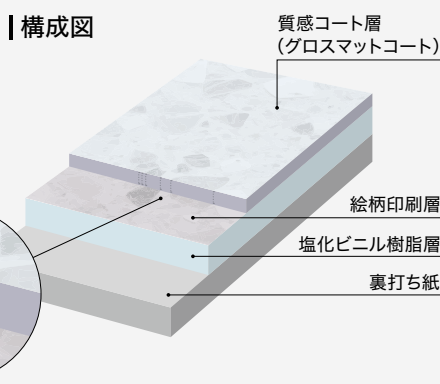

LL-6115 NEW

1,000円/m(1,090円/m²)
巾92cm 切売可 ↓94 ↔92cm
ホワイトマーブル

防火種別 1-4 不燃 準不燃

防かび

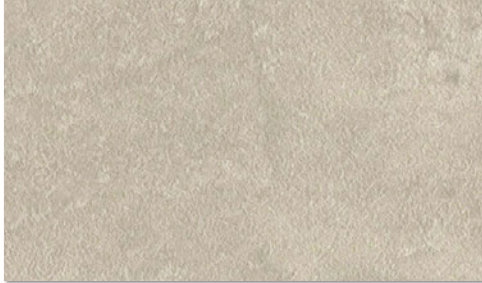

LL-6116 NEW



LL-6117 NEW

1,000円/m(1,090円/m²)
巾92cm 切売可 ↓94 ↔92cm

防火種別 1-4 不燃 準不燃

防かび



LL-6118 NEW

1,000円/m(1,090円/m²)
巾92cm 切売可 ↓94 ↔92cm

防火種別 1-4 不燃 準不燃

防かび

壁：LL-6115



ラスティックなモルタルの表情を再現。無機質なインテリアに質感をプラスします。

Lilycolor LIGIT 2025-2028



壁：LL-6118

【施工注意】 LL-6115～6127共通 グロスマット壁紙のため、カールしやすくなっています。施工要領は別冊資料をご参照ください。

❗ LL-6115～6118 商品厚が薄くフラットなため、下地処理をより丁寧に、糊だまりやパテ色にもご注意ください。但し、下地の状況によっては下地の凹凸を完全に抑えることは困難です。あらかじめご了承ください。



巾なり画像は
こちら



長い年月を掛けてできあがったトラバーチンの豊かな質感。優しい色合いでインテリアに調和します。

壁(右)：LL-6123



LL-6119 **NEW** !

1,000円/m(1,090円/m²)

巾92cm 切売可
↑125 ↔92cm
木毛セメント

防火種別 1-4

不燃

準不燃

防かび



LL-6120 **NEW** !

1,000円/m(1,090円/m²)

巾92cm 切売可 ↓124.8 ↔92cm

防火種別 1-4

不燃

準不燃

防かび



LL-6121 **NEW** !



LL-6122 **NEW** !

1,000円/m(1,090円/m²)

巾92.5cm 切売可
↑125.1 ↔92.5cm

防火種別 1-4

不燃

準不燃

防かび



LL-6123 **NEW** !

1,000円/m(1,090円/m²)

巾92cm 切売可
↑94 ↔92cm
トラバーチン

防火種別 1-4

不燃

準不燃

防かび

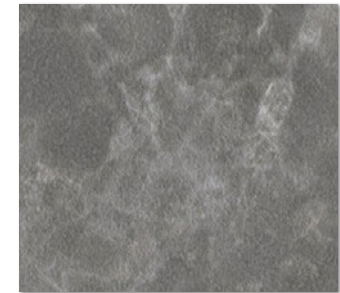

LL-6124 **NEW** !

1,000円/m(1,090円/m²)

巾92cm 切売可
↑94 ↔92cm

防火種別 1-4

不燃

準不燃

防かび

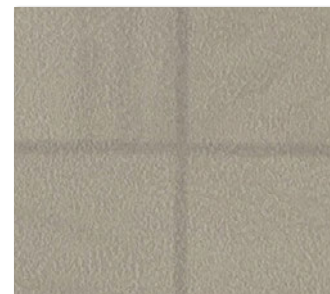

LL-6125 **NEW** !

1,000円/m(1,090円/m²)

巾92cm 切売可
↑125 ↔184cm **ステップ柄合わせ**
ブロック寸法↑20.7 ↔46cm/目地巾0.1cm

防火種別 1-4

不燃

準不燃

防かび

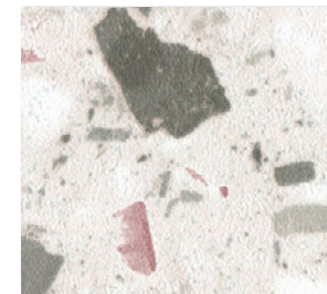

LL-6126 **NEW** !

1,000円/m(1,090円/m²)

巾92cm 切売可
↑125 ↔92cm

防火種別 1-4

不燃

準不燃

防かび

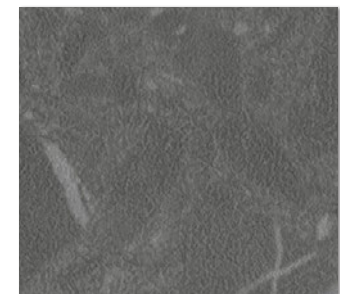

LL-6127 **NEW** ! !

1,000円/m(1,090円/m²)

巾92cm 切売可
↑62.5 ↔92cm

防火種別 1-4

不燃

準不燃

防かび

【施工注意】 LL-6115～6127共通 グロスマット壁紙のため、カールしやすくなっています。施工要領は別冊資料をご参照ください。

! LL-6119～6127 商品厚が薄くフラットなため、下地処理をより丁寧に、糊だまりやパテ色にもご注意ください。但し、下地の状況によっては下地の凹凸を完全に抑えることは困難です。あらかじめご了承ください。

! LL-6127 濃色のため、ひっかきキズ・たたみジワによる白化、糊の拭き残しにご注意ください。

不燃

メリハリのあるテクスチャー感で人気のコンクリートやモルタル、定番のレンガ、タイル、ブロック柄を中心にラインナップ。どっしりとした存在感が空間をほどよく引き締めます。

Stone, Brick and Tile

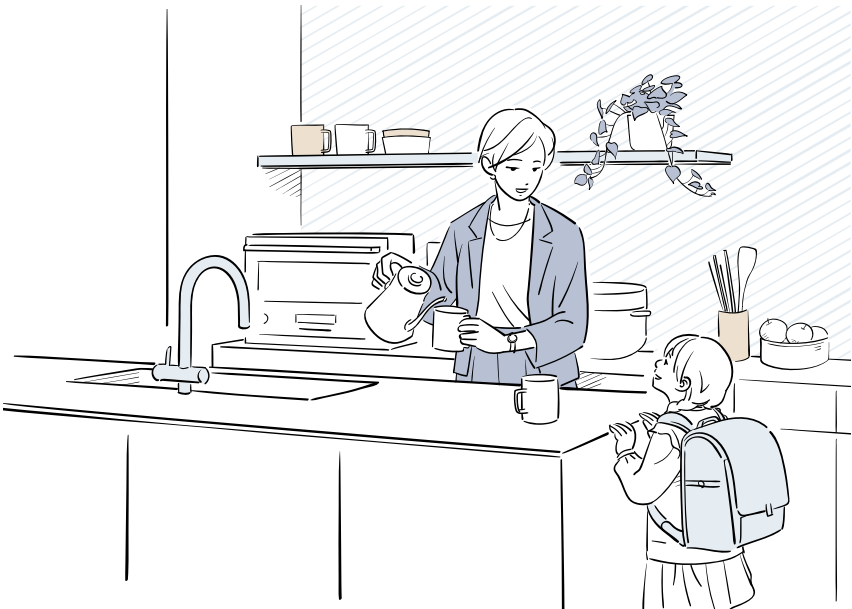

ニュアンスのある質感のコンクリート調。クールにまとめた空間に。

壁：LL-6129 天井：LL-6348

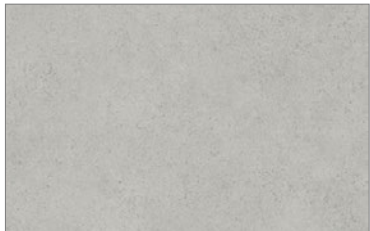

LL-6128 巾なり93cm



LL-6129 巾なり93cm



LL-6128 ⓘ



LL-6129 ⓘ

1,000円/m(1,090円/m²)

巾93cm 切売可 ↓79 ↔93cm

防火種別 1-4 不燃 準不燃

防かび

ストーン・レンガ・タイル



壁：LL-6130 天井：LL-6566

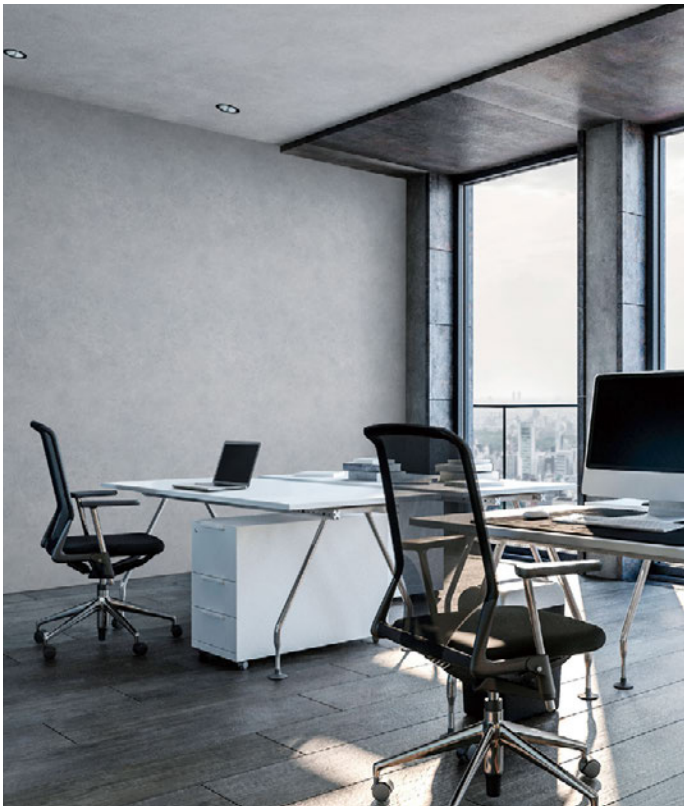

壁：LL-6131



壁：LL-6132



LL-6130 巾なり92cm



LL-6131 巾なり93cm

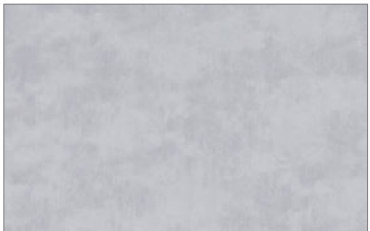

LL-6132 巾なり92cm

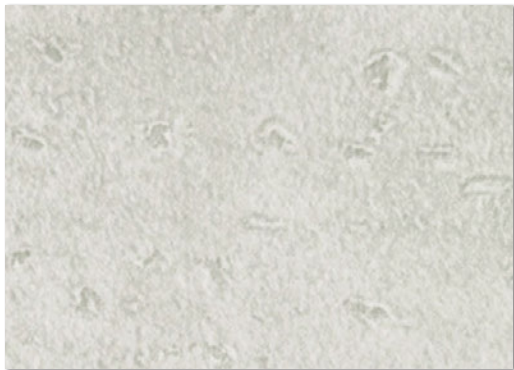

LL-6130

ロングセラー

1,000円/m(1,090円/m²)

防火種別 1-4

不燃

準不燃

巾92cm 切売可 ↓64 ↔92cm

トップコート

防かび



LL-6131

1,000円/m(1,090円/m²)

防火種別 1-4

不燃

準不燃

巾93cm 切売可 ↓94 ↔93cm

防かび



LL-6132

1,000円/m(1,090円/m²)

防火種別 2-3

準不燃

巾92cm 切売可 ↓64 ↔92cm

防かび

レンガ・タイル



LL-6133

1,000円/m(1,090円/m²)

巾93cm 切売可 ↓125 ↔93cm

防火種別 1-4 不燃 準不燃

防かび



LL-6134

防火種別 1-4 不燃 準不燃



LL-6135

1,000円/m(1,090円/m²)

巾93cm 切売可 ↓125 ↔93cm

防火種別 2-3 準不燃

防かび



LL-6133 巾なり93cm
(ネコの足あと無し)



LL-6134 巾なり93cm



LL-6135 巾なり93cm
(ネコの足あと有り)



LL-6135
足あと実寸大



壁：LL-6133



壁：LL-6134



壁(手前)：LL-6135 壁(奥)：LL-6133

不燃

施工注意 LL-6133と6135はグラウンド部が共柄ですが、製造ロットの違いにより、ジョイントすると色差が生じます。貼り分けする場合、同一壁面上は避け、異なる壁面でご使用ください。

❗ LL-6133～6135 商品厚が薄くフラットなため、下地処理をより丁寧に、糊だまりやパテ色にもご注意ください。但し、下地の状況によっては下地の凹凸を完全に抑えることは困難です。あらかじめご了承ください。

❗ LL-6134 濃色のため、ひっかきキズ・たたみジワによる白化、糊の拭き残しにご注意ください。



LL-6136

1,000円/m(1,090円/m²)
巾92cm 切売可 ↓46.5 ↔92cm
防火種別 2-3 準不燃
防かび
リフォームお奨め



LL-6137

1,000円/m(1,090円/m²)
巾93cm 切売可 ↓79 ↔93cm
防火種別 2-3 準不燃
防かび

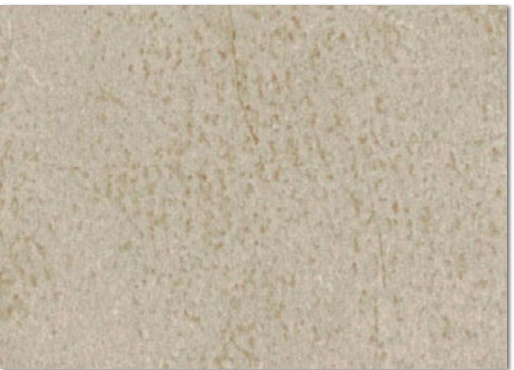

LL-6138

1,000円/m(1,090円/m²)
巾93cm 切売可 ↓79 ↔186cm
防火種別 1-4 不燃 準不燃
防かび
[ステップ柄合わせ](#)



LL-6136 巾なり92cm



LL-6137 巾なり93cm



LL-6138 2巾186cm



壁：LL-6136



壁：LL-6137



壁(柄)：LL-6138 壁(白)・天井：LL-6903



壁：LL-6139



壁：LL-6140 壁(白)・天井：LL-6429



壁(正面)：LL-6141

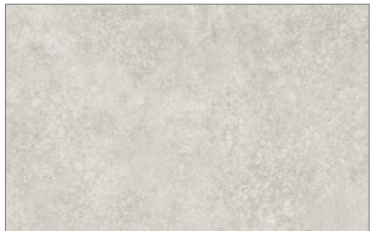

LL-6139 巾なり93cm

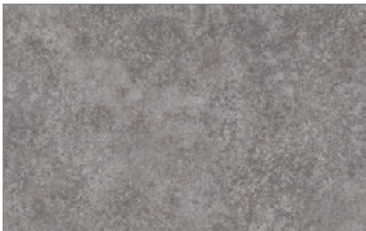

LL-6140 巾なり93cm

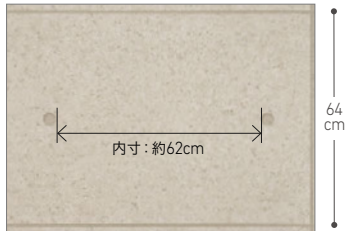

LL-6141 巾なり92cm



LL-6139

1,000円/m(1,090円/m²)

巾93cm 切売可 ↓94 ↔93cm

防火種別 1-4 不 燃 準 不 燃

防 か び



LL-6140



LL-6141

ロングセラー

1,000円/m(1,090円/m²)

巾92cm 切売可 ↓64 ↔92cm

ブロック寸法↑64 ↔92cm

防火種別 2-3 準 不 燃

トップコート 防 か び



壁：LL-6142



壁(柄)：LL-6143 壁(白)：LL-6356



壁(柄)：LL-6144

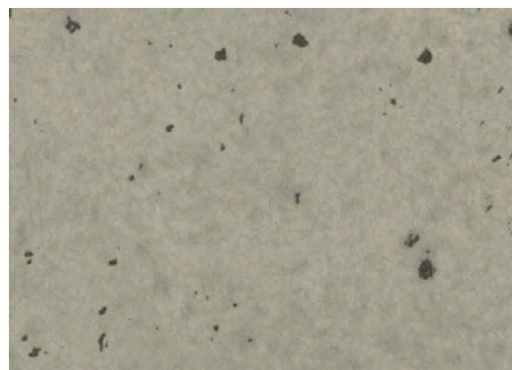
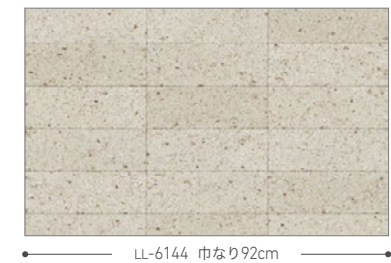
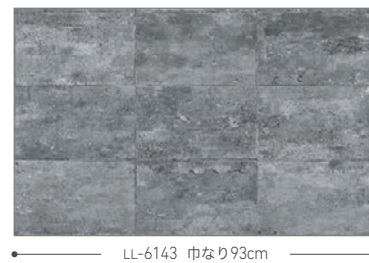
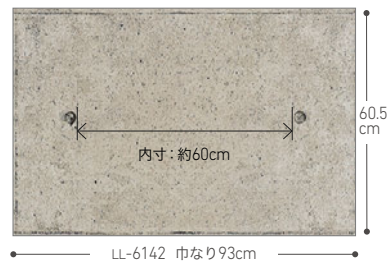

LL-6142

ロングセラー

1,000円/m(1,090円/m²)

防火種別 1-4

不燃

準不燃

巾93cm 切売可 ↓60.5 ↔93cm

ブロック寸法 ↓60.5 ↔93cm

防かび



LL-6143

1,000円/m(1,090円/m²)

防火種別 2-3

準不燃

巾93cm 切売可 ↓94 ↔93cm

ブロック寸法 ↓18.5~19 ↔31cm

防かび



LL-6144

1,000円/m(1,090円/m²)

防火種別 2-3

準不燃

巾92cm 切売可 ↓64 ↔92cm

ブロック寸法 ↓10.7 ↔30.7cm

大谷石

防かび

【施工注意】 LL-6142 商品厚が薄くフラットなため、下地処理をより丁寧に、糊だまりやバテ色にもご注意ください。但し、下地の状況によっては下地の凹凸を完全に抑えることは困難です。あらかじめご了承ください。

不燃

ストーン・レンガ・タイル



LL-6145

1,000円/m(1,090円/m²)

巾92cm 切売可 ↓48 ↔92cm



LL-6146

防火種別 2-3 準不燃

防かび



LL-6145 巾なり92cm



LL-6147

1,000円/m(1,090円/m²)

巾92cm 切売可 ↓64 ↔92cm



LL-6148

防火種別 2-3 準不燃

防かび



LL-6147 巾なり92cm



LL-6149

1,000円/m(1,090円/m²)

巾92cm 切売可 ↓124 ↔184cm

ステップ柄合わせ



LL-6150

防火種別 2-3 準不燃

防かび

リフォームお奨め

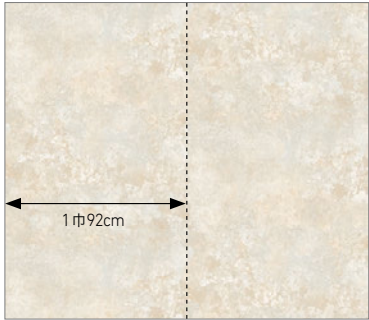

LL-6149 2巾184cm

壁：LL-6148



Lily color LIGHT 2025-2028



壁：LL-6150



LL-6151

1,000円/m(1,090円/m²) 防火種別 1-4 **不燃** 準不燃
巾93cm 切売可 ↓94 ↔93cm 防かび
アズールマカウバ



LL-6152

1,000円/m(1,090円/m²) 防火種別 2-3 **準不燃**
巾92cm 切売可 ↓64 ↔46cm 防かび



LL-6153

1,000円/m(1,090円/m²) 防火種別 2-3 **準不燃**
巾92cm 切売可 ↓93 ↔46cm 防かび
リフォームお奨め



LL-6151 巾なり93cm

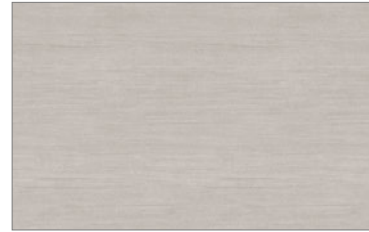

LL-6152 巾なり92cm



LL-6153 巾なり92cm



壁：LL-6151



壁：LL-6152



壁：LL-6153

ストーン・レンガ・タイル



壁：LL-6154



壁：LL-6155

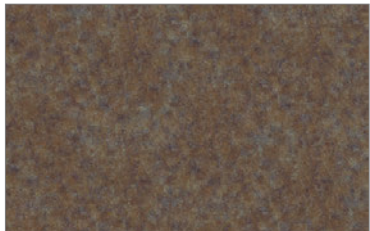

LL-6154 巾なり92cm



LL-6154

1,000円/m(1,090円/m²)
巾92cm 切売可 ↓64 ↔92cm
プリントリピート

防火種別 2-3 準不燃
抗菌 防かび
リフォームお奨め



LL-6155

1,000円/m(1,090円/m²)
巾92.5cm 切売可 ↓64 ↔46.3cm



LL-6156 ！

防火種別 2-3 準不燃
防かび
リフォームお奨め

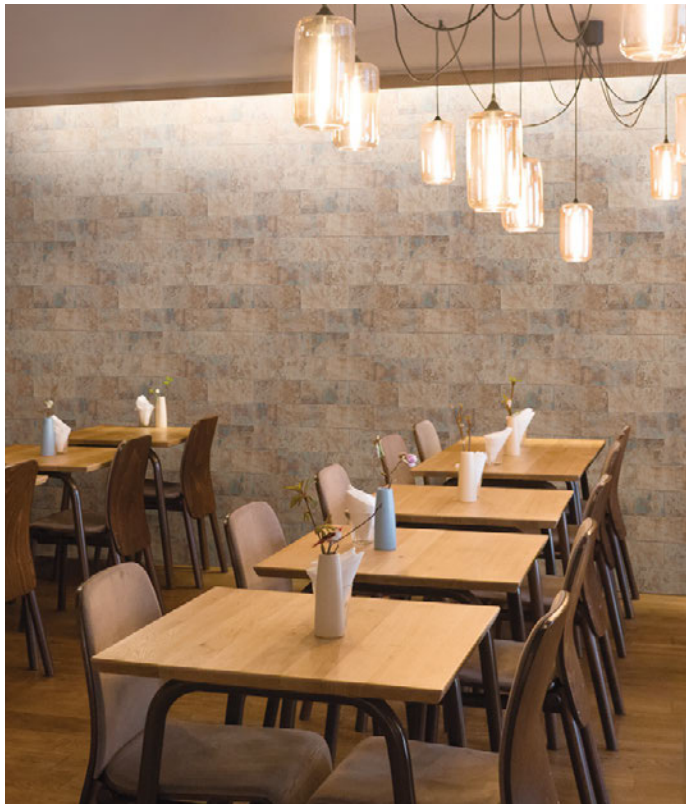

壁：LL-6157



壁：LL-6158



壁：LL-6159

ストーン・レンガ・タイル

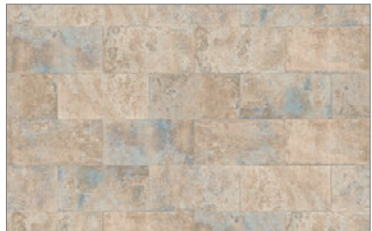

LL-6157 巾なり92cm

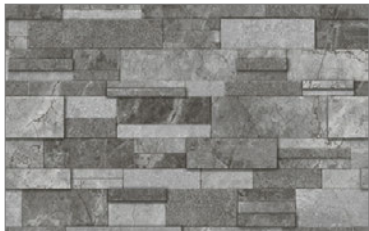

LL-6158 巾なり93cm



LL-6159 巾なり93cm

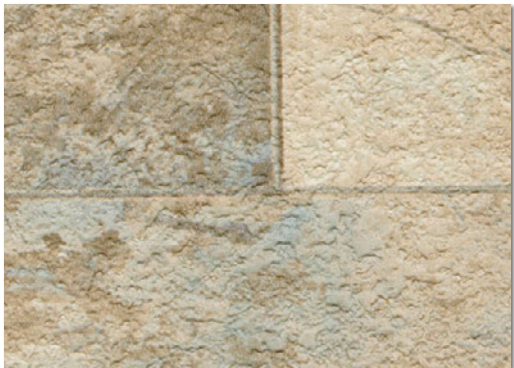

LL-6157

1,000円/m(1,090円/m²)
巾92cm 切売可 ↓93 ↔92cm
防火種別 2-3 準不燃
防かび
リフォームお奨め

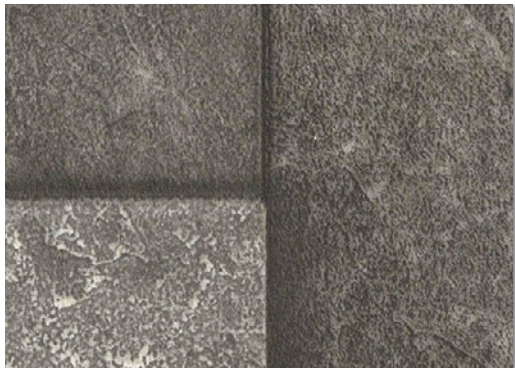

LL-6158

1,000円/m(1,090円/m²)
巾93cm 切売可 ↓94 ↔93cm
防火種別 1-4 不燃 準不燃
防かび



LL-6159

1,000円/m(1,090円/m²)
巾93cm 切売可 ↓60.5 ↔46.5cm
レンガ寸法 ↑5 ↔14~15cm
防火種別 2-3 準不燃
防かび

【施工注意】 LL-6158 商品厚が薄くフラットなため、下地処理をより丁寧に、糊だまりやパテ色にもご注意願います。但し、下地の状況によっては下地の凹凸を完全に抑えることは困難です。あらかじめご了承ください。



不燃

ストーン・レンガ・タイル



LL-6160 ロングセラー
1,000円/m(1,090円/m²) 防火種別 1-4 不燃 準不燃
巾92cm 切売可 ↓93 ↔92cm 防かび
レンガ寸法↓6 ↔7~26cmランダム



LL-6161 ロングセラー
1,000円/m(1,090円/m²) 防火種別 1-4 不燃 準不燃
巾92cm 切売可 ↓46.5 ↔92cm 防かび
レンガ寸法↓4.5~5.5 ↔7~21.5cmランダム



LL-6162 ロングセラー
1,000円/m(1,090円/m²) 防火種別 1-4 不燃 準不燃
巾93cm 切売可 ↓79 ↔93cm 防かび
レンガ寸法↓5.5 ↔14~15cmランダム



LL-6160 巾なり92cm



LL-6161 巾なり92cm



LL-6162 巾なり93cm



アクセント : LL-6160



壁 : LL-6161 天井 : LL-6033



壁(正面) : LL-6162



LL-6163

ロングセラー

1,000円/m(1,090円/m²)

防火種別 2-3 準不燃

巾92cm 切売可 ↓32 ↔46cm

防かび

レンガ寸法 ↓5 ↔14.5~15cm

リフォームお奨め



LL-6164

ロングセラー

1,000円/m(1,090円/m²)

防火種別 1-4 不燃 準不燃

巾92cm 切売可 ↓46.5 ↔92cm

防かび

レンガ寸法 ↓4~5 ↔6~19cmランダム



LL-6165

1,000円/m(1,090円/m²)

防火種別 1-4 不燃 準不燃

巾92cm 切売可 ↓46.5 ↔92cm

防かび

レンガ寸法 ↓2.5 ↔4~12.5cmランダム



LL-6163 巾なり92cm



LL-6164 巾なり92cm



LL-6165 巾なり92cm



壁：LL-6163



壁：LL-6164



壁：LL-6165

不燃

レンガ・タイル

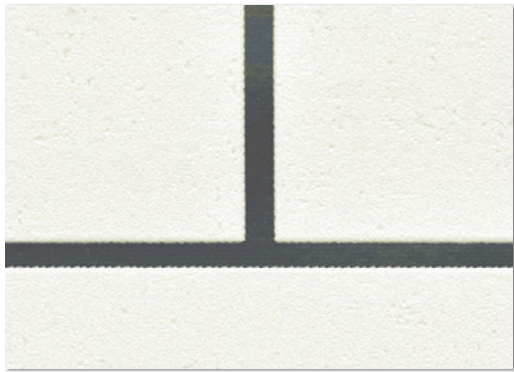

LL-6166

1,000円/m(1,090円/m²)
巾92.5cm 切売可 ↓10.7 ↔23.1cm
タイル寸法↓5 ↔11.2cm/目地巾0.3cm

防火種別 2-3

準不燃

防かび

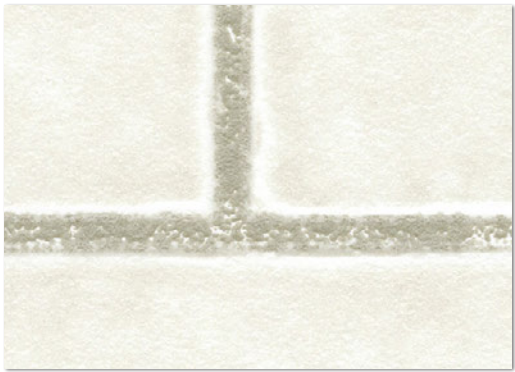

LL-6167

1,000円/m(1,090円/m²)
巾92cm 切売可 ↓16 ↔46cm
タイル寸法↓3.5 ↔7~15cm/目地巾0.5cm

防火種別 2-3

準不燃

防かび

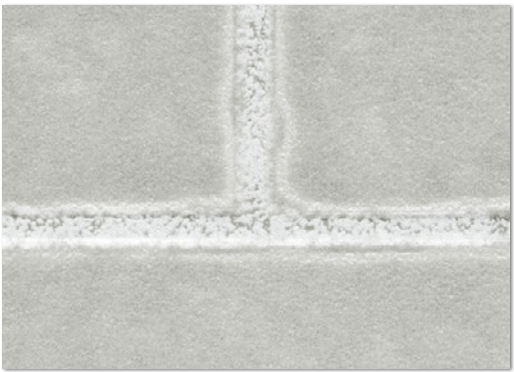

LL-6168

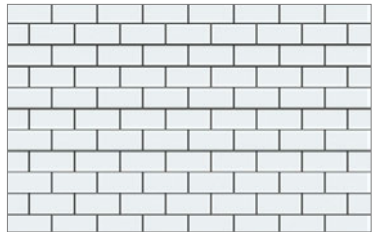

LL-6166 巾なり92.5cm



LL-6167 巾なり92cm

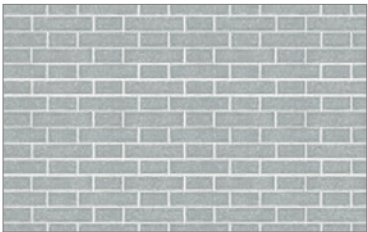

LL-6168 巾なり92cm



壁：LL-6166



壁：LL-6167



壁(右)・カウンター：LL-6168

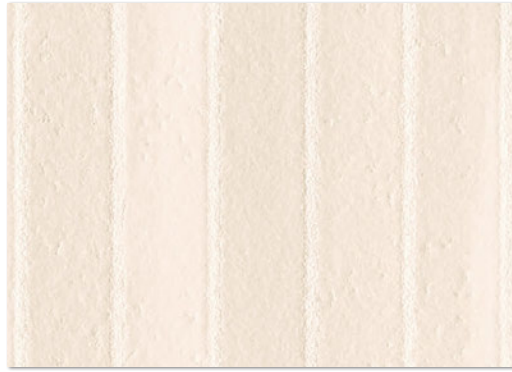

LL-6169

1,000円/m(1,090円/m²)

防火種別 2-3 準不燃

巾92cm 切売可 ↓64 ↔46cm

防かび

タイル寸法↑10.5 ↔1.1cm/目地巾0.1~0.2cm



LL-6170 **NEW**

1,000円/m(1,090円/m²)

防火種別 2-3 準不燃

巾92.5cm 切売可 ↓32.1 ↔23.1cm

防かび

タイル寸法↑7.8 ↔2cm/目地巾0.2cm

リフォームお奨め



LL-6171 **!!**

1,000円/m(1,090円/m²)

防火種別 2-3 準不燃

巾92cm 切売可 ↓32 ↔46cm

表面強化 防かび

タイル寸法↑3.1 ↔0.6~2.9cm/目地巾0.1cm

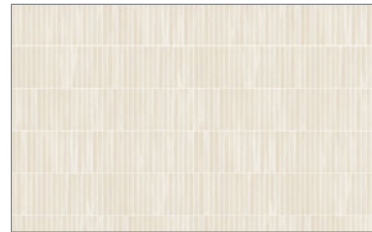

LL-6169 巾なり92cm



LL-6170 巾なり92.5cm

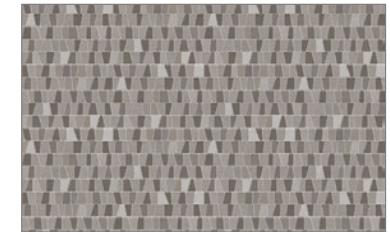

LL-6171 巾なり92cm



壁：LL-6169



壁：LL-6170



壁：LL-6171

施工注意 **!!** LL-6171 商品厚が薄くフラットなため、下地処理をより丁寧に、糊だまりやパテ色にもご注意願います。但し、下地の状況によっては下地の凹凸を完全に抑えることは困難です。あらかじめご了承ください。
!! LL-6171 濃色のため、ひっかきキズ・たたみジワによる白化、糊の拭き残しにご注意ください。

パターン



壁：LL-6172



アクセント：LL-6173



LL-6172 巾なり92cm

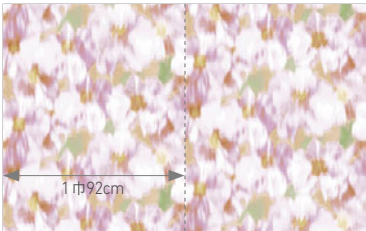

LL-6173 2巾184cm

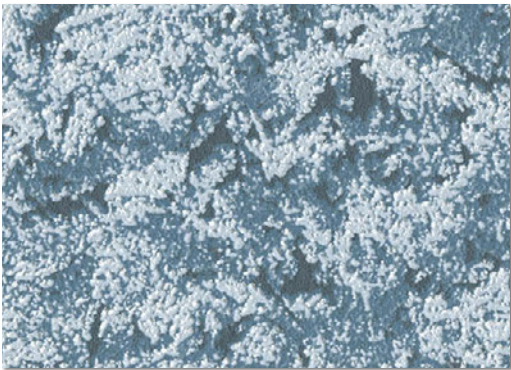

LL-6172 NEW

1,000円/m(1,090円/m²) 防火種別 1-4 **不燃** **準不燃**
巾92cm 切売可 ↓64 ↔92cm 防かび



LL-6173 NEW

1,000円/m(1,090円/m²) 防火種別 1-4 **不燃** **準不燃**
巾92cm 切売可 ↓64.2 ↔184cm 防かび
[ステップ柄合わせ](#)



親パンダに背負われる子パンダ。ぶら下がるパンダ。愛らしいパンダ達の姿を描いた壁紙。

壁(柄) : LL-6174 壁(無地) : LL-6448



インパクト大のモノクロパンダ。パンダの様子をいつまでも見ていたくなる壁紙です。

壁(柄) : LL-6175 壁(無地) : LL-6356



枯山水にインスピレーションを得た、曲線と直線で構成されたリズミカルなデザイン。

壁 : LL-6176



LL-6174 巾なり92cm



LL-6175 巾なり92cm



LL-6176 巾なり92cm



LL-6174 NEW

1,000円/m(1,090円/m²)

巾92cm 切売可 ↓64 ↔92cm



LL-6175 NEW ⓘ

防火種別 1-4 不燃 準不燃

防かび



LL-6176 NEW

1,000円/m(1,090円/m²)

巾92cm 切売可 ↓64.2 ↔46cm

防火種別 1-4 不燃 準不燃

抗菌 防かび

リフォームお奨め

不燃

施工注意 ⓘ LL-6175 濃色のため、ひっかきキズ・たたみジワによる白化、糊の拭き残しにご注意ください。

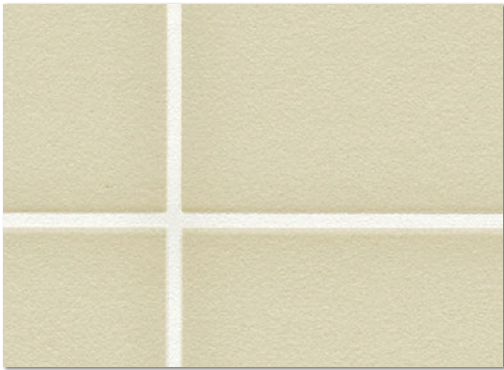

LL-6177

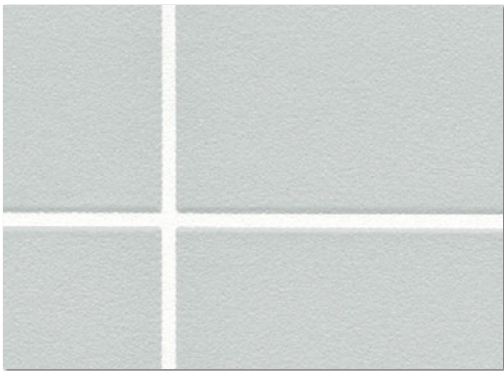

LL-6178

1,000円/m(1,090円/m²)
巾92.5cm 切売可 ↓7.1 ↔7.7cm
タイル寸法↑7 ↔7.6cm/目地巾0.1cm

防火種別 2-3 準不燃

防かび

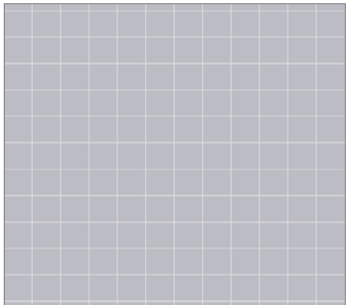

LL-6178 巾なり92.5cm



LL-6179

1,000円/m(1,090円/m²)
巾92cm 切売可
↓64 ↔46cm
タイル寸法↑7.7 ↔15.1cm/目地巾0.3cm

防火種別 2-3 準不燃

防かび

リフォームお奨め



LL-6179 巾なり92cm

壁：LL-6177



壁(柄)：LL-6179 壁(青)：LL-6464

壁(柄) : LL-6180 壁(無地)・天井 : LL-6448

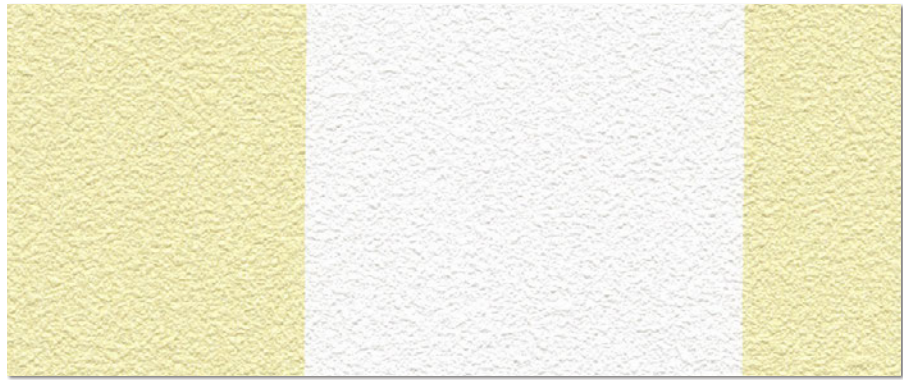

LL-6180



LL-6181

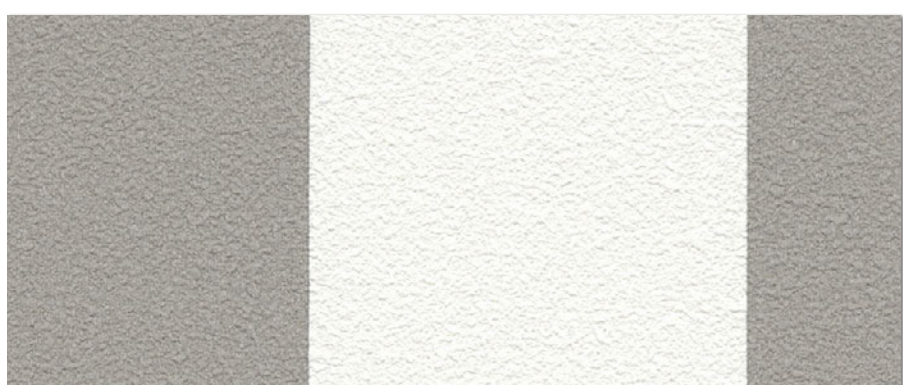

LL-6182



壁 : LL-6182

1,000円/m (1,090円/m²)
巾92cm 切売可 ↔ 11.5cm
ストライプ巾5.7cm

防火種別 2-3 準不燃
防かび

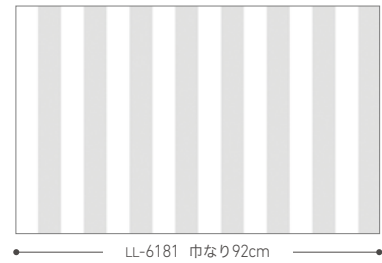

LL-6181 巾なり92cm



LL-6183

1,000円/m(1,090円/m²)
巾92cm 切売可 ↓64 ↔92cm

防火種別 2-3

準不燃

防かび



LL-6184

1,000円/m(1,090円/m²)
巾92cm 切売可 ↓64 ↔92cm

防火種別 2-3

準不燃

防かび



LL-6185

1,000円/m(1,090円/m²)
巾92cm 切売可 ↓46.5 ↔92cm

防火種別 1-4

不燃

準不燃

防かび



LL-6183 巾なり92cm



LL-6184 巾なり92cm



LL-6185 巾なり92cm



壁：LL-6183

不燃



壁：LL-6184



壁：LL-6185



LL-6186 ロングセラー
1,000円/m(1,090円/m²) 防火種別 2-3 準不燃
巾92.5cm 切売可 †32 ↔23.1cm トップコート 防かび
リフォームお奨め



LL-6187
1,000円/m(1,090円/m²) 防火種別 2-3 準不燃
巾92.5cm 切売可 †64 ↔92.5cm 通気性 透湿性
防かび

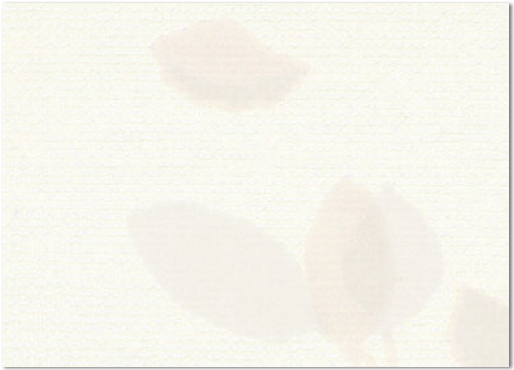

LL-6188
1,000円/m(1,090円/m²) 防火種別 2-3 準不燃
巾92cm 切売可 †32 ↔92cm 防かび



LL-6186 巾なり92.5cm



LL-6187 巾なり92.5cm



LL-6188 巾なり92cm



壁(正面)：LL-6186



壁：LL-6187



壁：LL-6188



LL-6189

1,000円/m(1,090円/m²)
巾92cm 切売可 ↓32 ↔46cm

防火種別 2-3 準不燃

防かび



LL-6190

1,000円/m(1,090円/m²)
巾92.5cm 切売可 ↓32 ↔46.3cm

防火種別 2-3 準不燃

防かび



LL-6191

1,000円/m(1,090円/m²)
巾92cm 切売可 ↓64 ↔92cm

防火種別 1-4 不燃 準不燃

防かび

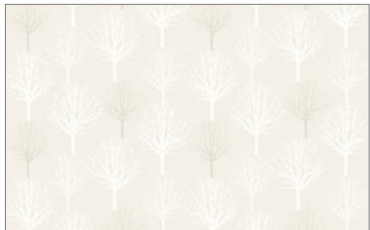

LL-6189 巾なり92cm

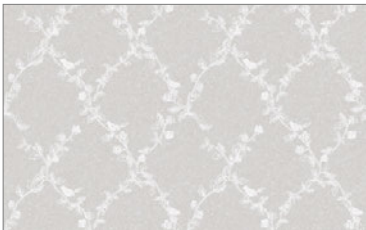

LL-6190 巾なり92.5cm

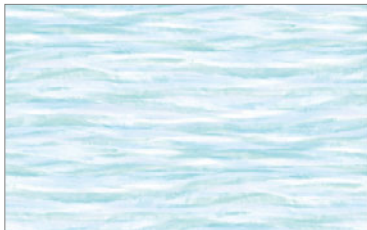

LL-6191 巾なり92cm



壁(左) : LL-6189 壁(右)・ニッチ : LL-6799 天井 : LL-6796





壁 : LL-6190



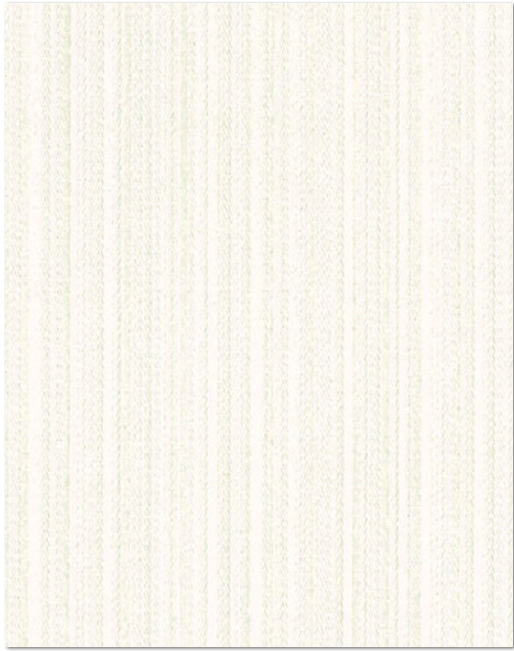

アクセント : LL-6191





LL-6192  
1,000円/m(1,090円/m²) 防火種別 2-3 準不燃
巾93cm 切売可 ↔6.6cm 

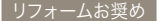

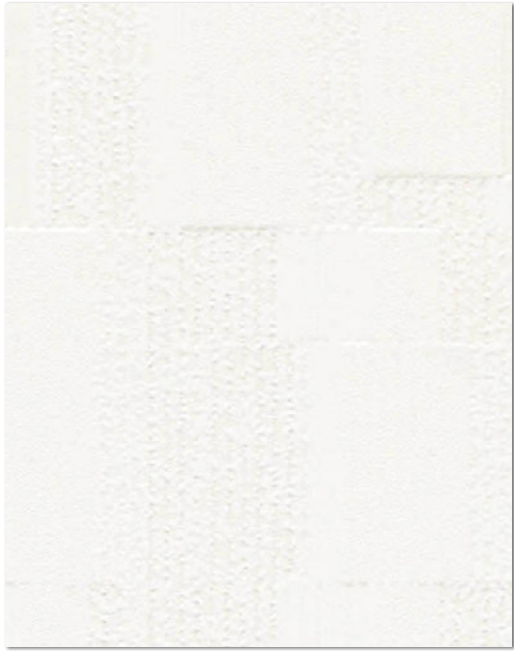
LL-6193 
1,000円/m(1,090円/m²) 防火種別 2-3 準不燃
巾92cm 切売可 



LL-6194 
1,000円/m(1,090円/m²) 防火種別 2-3 準不燃
巾92cm 切売可 ↓64 ↔46cm 



壁：LL-6192



壁(腰上)：LL-6193 壁(腰下)：LL-6429



壁：LL-6194

 LL-6192 商品厚が薄くフラットなため、下地処理をより丁寧に、糊だまりやパデ色にもご注意ください。但し、下地の状況によっては下地の凹凸を完全に抑えることは困難です。あらかじめご了承ください。



LL-6195

1,000円/m(1,090円/m²)
巾92.5cm 切売可 ↓6.4 ↔11.5cm

防火種別 2-3 準不燃
防かび



LL-6196

1,000円/m(1,090円/m²)
巾92.5cm 切売可 ↓6.4 ↔11.5cm

防火種別 2-3 準不燃
防かび

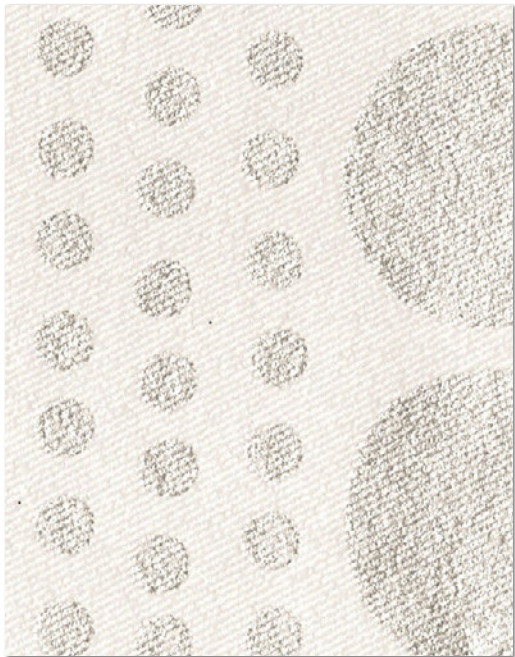

LL-6197

1,000円/m(1,090円/m²)
巾92.5cm 切売可 ↓32 ↔46.2cm

防火種別 2-3 準不燃
防かび



壁：LL-6195



壁：LL-6196



壁：LL-6197



LL-6198

1,000円/m(1,090円/m²)
巾92cm 切売可
↓31.5 ↔46cm
エンボスリピート
無地貼可

防火種別 1-4
不燃 準不燃
防かび
リフォームお奨め



LL-6199

1,000円/m(1,090円/m²)
巾92cm 切売可
↔46cm

ロングセラー
防火種別 2-3
準不燃
防かび
リフォームお奨め



LL-6200

1,000円/m(1,090円/m²)
巾92.5cm 切売可 ↔30.8cm

ロングセラー

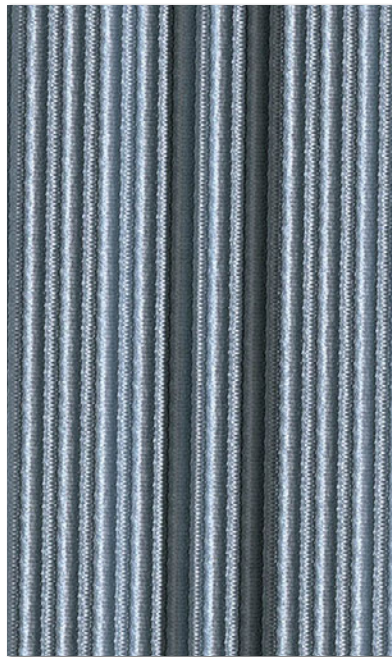

LL-6201

1,000円/m(1,090円/m²)
巾92.5cm 切売可 ↔30.8cm

ロングセラー

防火種別 2-3
準不燃
トップコート
防かび



壁：LL-6198



壁：LL-6199



壁(柄)：LL-6201 壁(無地)・天井：LL-6430

【施工注意】 LL-6200・6201 濃色のため、ひっかきキズ・たたみジワによる白化、糊の拭き残しにご注意ください。



LL-6202

1,000円/m(1,090円/m²)

巾93cm 切売可 ↓64 ↔93cm

防火種別 2-3

準不燃

トップコート

抗菌

防かび



LL-6203 ①



LL-6204

1,000円/m(1,090円/m²)

巾92.5cm 切売可 ↓64 ↔92.5cm

プリントリピート

※エンボスリピートは合いませんのでお含みおきください。

防火種別 2-3

準不燃

防かび

リフォームお奨め



LL-6205 ①

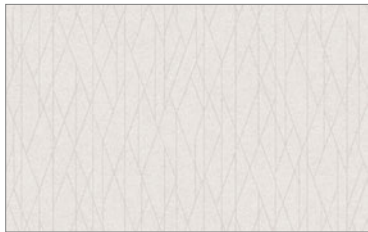

LL-6202 巾なり93cm

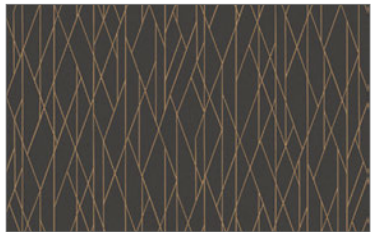

LL-6203 巾なり93cm

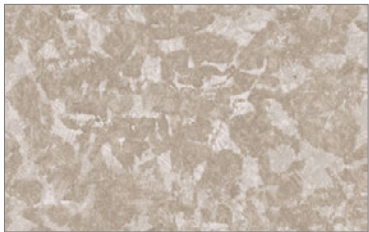

LL-6204 巾なり92.5cm



LL-6205 巾なり92.5cm



壁：LL-6202



壁：LL-6205



LL-6206

ロングセラー

防火種別 2-3
準不燃

1,000円/m(1,090円/m²)

巾92cm 切売可
↑64 ↔92cm

表面強化 防かび

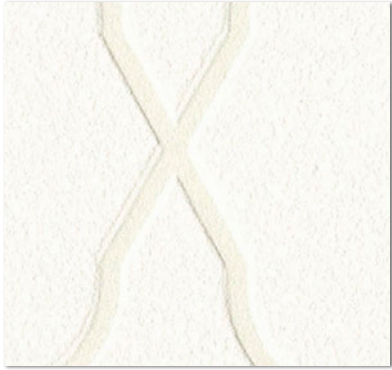

LL-6207

防火種別 2-3
準不燃

1,000円/m(1,090円/m²)

巾92.5cm 切売可
↑12.8 ↔6.6cm

防かび



LL-6208

防火種別 2-3
準不燃

1,000円/m(1,090円/m²)

巾92.5cm 切売可
↑32 ↔92.5cm

防かび



LL-6209

防火種別 2-3
準不燃

1,000円/m(1,090円/m²)

巾92.5cm 切売可
↑32 ↔30.8cm

防かび



LL-6206 巾なり92cm



LL-6207 巾なり92.5cm



LL-6208 巾なり92.5cm



LL-6209 巾なり92.5cm



壁：LL-6206



壁：LL-6207



壁：LL-6208



壁：LL-6209



LL-6210

ロングセラー

1,000円/m(1,090円/m²)

防火種別 2-3 準不燃

巾92cm 切売可 ↓32 ↔15.3cm

防かび

リフォームお奨め

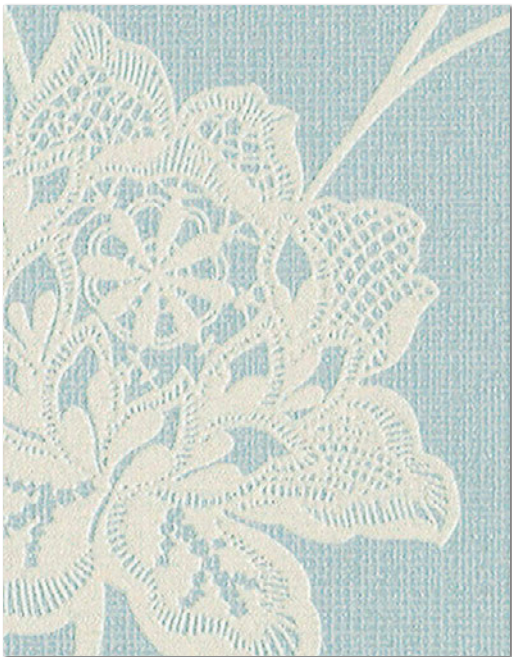

LL-6211

ロングセラー

1,000円/m(1,090円/m²)

防火種別 2-3 準不燃

巾92cm 切売可 ↓32 ↔46cm

防かび



LL-6212

ロングセラー

1,000円/m(1,090円/m²)

防火種別 2-3 準不燃

巾92.5cm 切売可 ↓31.5 ↔46.3cm

抗菌

防かび



壁(柄) : LL-6210 壁(無地) : LL-6444



壁 : LL-6211



壁 : LL-6212

壁：LL-6213



LL-6213 ロングセラー
1,000円/m(1,090円/m²) 防火種別 2-3 準不燃
巾92cm 切売可 ↓32 ↔18.4cm 防かび

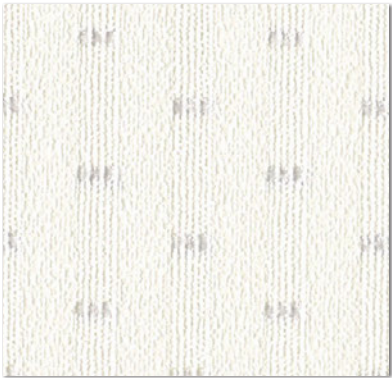

LL-6214 ロングセラー
1,000円/m(1,090円/m²) 防火種別 1-4 不燃 準不燃
巾92.5cm 切売可 ↓1.8 ↔2.5cm 防かび



LL-6215 ロングセラー
1,000円/m(1,090円/m²) 防火種別 1-4 不燃 準不燃
巾92.5cm 切売可 ↓1.8 ↔2.5cm 防かび



LL-6216 ロングセラー
1,000円/m(1,090円/m²) 防火種別 2-3 準不燃
巾92.5cm 切売可 ↓16 ↔23.1cm 防かび



LL-6217 ロングセラー
1,000円/m(1,090円/m²) 防火種別 2-3 準不燃
巾92.5cm 切売可 ↓16 ↔23.1cm 防かび

壁：LL-6214

光る壁紙(蓄光)

LED対応

- 光エネルギーを蓄えて、消灯後15～20分程度、絵柄の一部がやわらかな光を発します。
- 自然光・蛍光灯・LED・ブラックライトに効果があります。
- ブラックライト照射中は、発光状態を保つことができます。

■特徴と使用上のご注意

- ・ 蛍光灯・LEDともに、白～青白い光の昼白色や昼光色の方がより有効に作用します。赤～黄色い光の電球色等では効率的に光らず、白熱電球には効果がありません。照明には様々な種類があり、光の種類によって十分な効果が得られない場合があります。あらかじめご了承ください。
- ・ 蓄光顔料は通常蛍光灯照射約5分で飽和状態になります。それ以上長く光を当てても効果は変わりません。光り方は、消灯直後は強く、徐々に弱くなります。周囲が暗いほど、強く、長く光って見えます。
- ・ 通常使用下での蓄光効果は半永久的ですが、次第に汚れたり劣化していきますので、5～10年位での貼替えをおすすめします。加湿器等の水蒸気が常に当たる場所、湿度の高い場所での使用は避けてください。蓄光性能が低下する場合があります。
- ・ ブラックライトのご使用にあたっては照明の専門業者にご相談ください。

※ 機能の詳細については、付録の別冊資料をご覧ください。



LL-6218

1,000円/m(1,090円/m²)

防火種別 2-3 準不燃

巾93cm 切売可 ↓64 ↔93cm

蓄光 防かび



通常照明時：LL-6218



ブラックライト使用時：LL-6218



LL-6219

1,000円/m(1,090円/m²)

巾92.5cm 切売可 ↓32 ↔46.3cm

防火種別 2-3 準不燃

蓄光 防かび

通常照明時：LL-6219



ブラックライト使用时：LL-6219

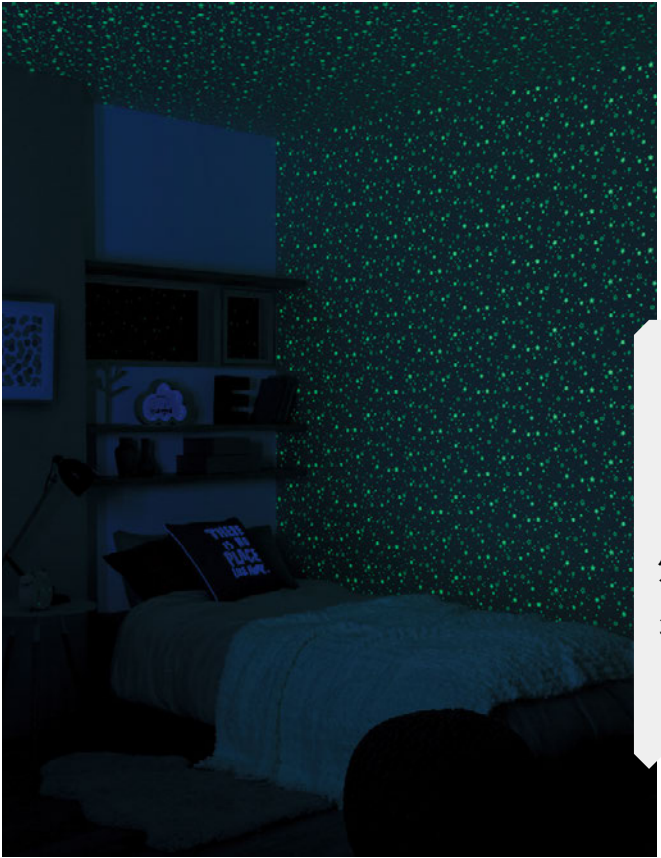

LL-6220

1,000円/m(1,090円/m²)

巾92.5cm 切売可 ↓32 ↔46.3cm

防火種別 2-3 準不燃

蓄光 防かび

通常照明時：LL-6220

ブラックライト使用时：LL-6220



柄の詳細はこちら
英語版もご覧いただけます

世界に誇る日本文様の宝庫「伊勢型紙」が、モダンなインテリアとして壁紙に生まれ変わりました。
kioi壁紙は、新たな日本、新たなインテリアを創造します。



Lilycolor LIG-FT-2025-2023



紀尾井アートギャラリー「江戸の伊勢型紙美術館」
東京都千代田区紀尾井町 3-32 <http://kioi.jp>

伊勢型紙とkioi

柿渋和紙に彫刻をした着物の文様を染める原版であり、千余年の歴史がある伊勢型紙。産地である伊勢の国（現在の三重県鈴鹿市）の名を冠し、江戸時代には紀州藩の保護を受けて飛躍的な発展を遂げました。現在もその技術は脈々と受け継がれ、国の重要無形文化財にも指定されています。日本人の自然観や季節感・美意識を高度な技術で精緻に表現した伊勢型紙は、日本工芸の極致として、美術品としても高い評価を受けています。19世紀に浮世絵とともに欧米に持ち込まれた型紙は、「ジャポニスム」旋風を巻き起こし、アーツ・アンド・クラフツ運動などにも大きな影響を与えました。欧米では「KATAGAMI」として脚光を浴び、その意匠芸術は世界に誇れる日本の財産となっています。

そうした伊勢型紙を5000枚以上所蔵している紀尾井アートギャラリー「江戸の伊勢型紙美術館」。そこに所蔵されている伊勢型紙は、江戸ファッションの発信地・日本橋の老舗染物屋に残されていた江戸から昭和期にかけての貴重なコレクションです。美術館の建つ紀尾井町は、その名の通り紀州徳川家・尾張徳川家・彦根井伊家の三家の跡地で、まさに江戸の中心地でした。今も緑豊かなこの地において、日本文化とアートを発信しています。

リリカラは紀尾井アートギャラリー「江戸の伊勢型紙美術館」と連携し、優れた伊勢型紙の文様を壁紙やガラスフィルム、カーテンなどのデザインに取り入れ、「kioi」ブランドとしてご提案しています。

か たて わ く き く ま つ ば
 変わり立涌に菊松葉



LL-6221 NEW !

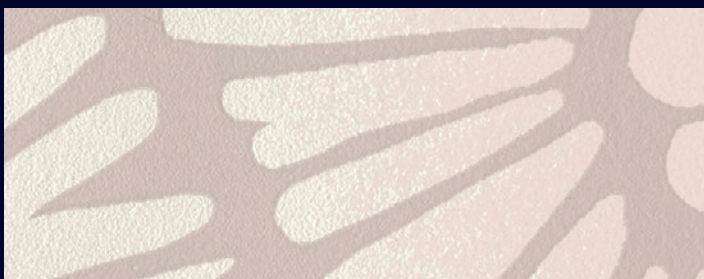

LL-6222 NEW !



LL-6223 NEW ! !

1,000円/m(1,090円/m²)

防火種別 1-4 不燃 準不燃

巾92.5cm 切売可 ↓64.2 ↔92.5cm

防かび

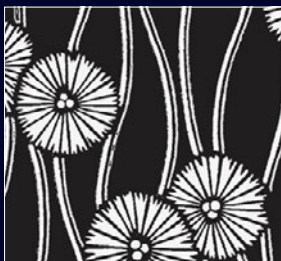

大きくゆったりと流れる菊松葉の文様に、パールの華やかさとグラデーション表現がプラスされ、上品な印象に。

立涌文様は、湧き上がる水蒸気や湧水を象徴している文様と言われています。常緑樹である松は常盤木とも呼ばれ、慶賀や長寿を意味します。その松の葉で不老長寿を象徴する菊を象り、運氣の上昇を表す立涌と組み合わせた大変縁起の良い文様です。



壁：LL-6222 天井：LL-6612

施工注意 ! LL-6221～6223 商品厚が薄くフラットなため、下地処理をより丁寧に、糊だまりやパテ色にもご注意ください。但し、下地の状況によっては下地の凹凸を完全に抑えることは困難です。あらかじめご了承ください。

! LL-6223 濃色のため、ひっかきキズ・たみジワによる白化、糊の拭き残しにご注意ください。

不燃

あみめもんよう
網目文様



LL-6224 NEW

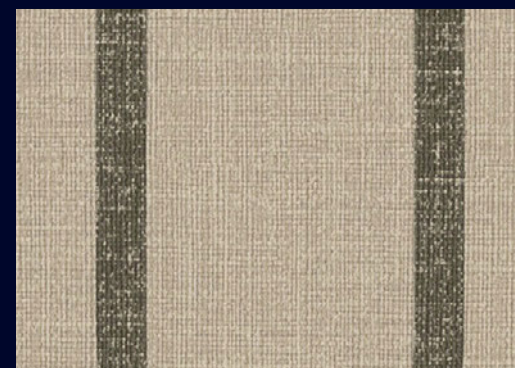

LL-6225 NEW

1,000円/m(1,090円/m²)

防火種別 1-4 **不燃** 準不燃

巾92cm 切売可

表面強化 防かび

↑64.2 ↔92cm

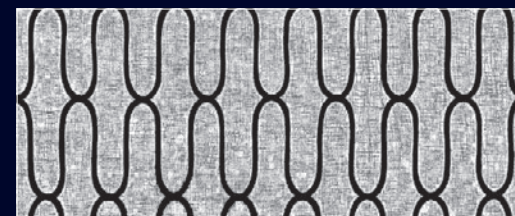

邪気を通さないとして、疫病除けや魔除けとして古くから親しまれてきた網代柄が、現代の和モダン空間にマッチするシックな印象に生まれ変わりました。

網目文様は網代文様の一つで、漁業で使用する網をモチーフにした柄です。大漁を表す縁起柄として古くから用いられており、また、一網打尽という意味も表すことから、武士の家柄では家紋として好んで使われていました。

壁：LL-6225

とおやま
遠山



LL-6226 NEW



LL-6227 NEW

1,000円/m(1,090円/m²)

防火種別 1-4 **不燃** 準不燃

巾92cm 切売可

トップコート 防かび

±64.1 ↔ 92cm

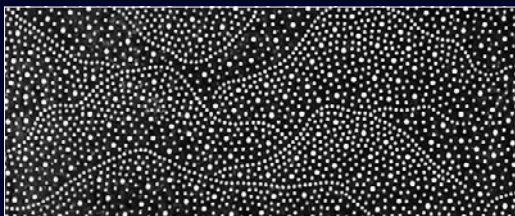

日本ならではの移り行く四季の山並みを色とりどりの大小霞小紋で表現しています。パールで一際目を引く存在感を放ちます。
遠山文様とは、遠景に見る山々が重なり合っている景色を表した、日本の伝統的な文様の一つです。古くはこの文様の納衣を着用できるのは、都の門跡寺院とよばれる皇族や公家出身の位の高い僧侶だけであつたといわれており、高貴な文様の一つといえます。

アクセント：LL-6226



アクセント：LL-6227

壁：LL-6228

うめ
梅

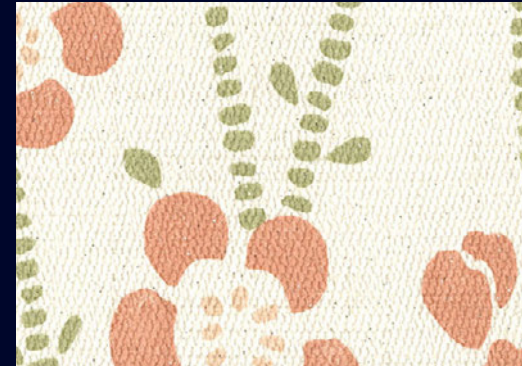

LL-6228 NEW

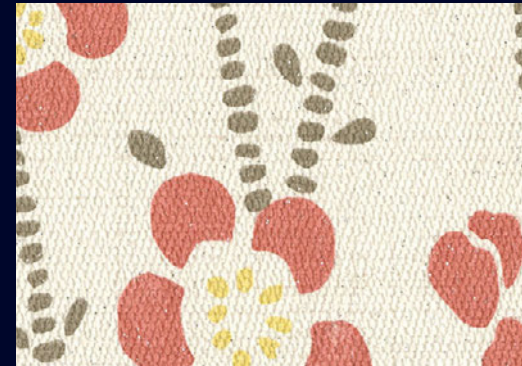

LL-6229 NEW

1,000円/m(1,090円/m²)

防火種別 1-4 **不燃** 準不燃

巾92.5cm 切売可

抗菌 **防かび**

↑64.2 ↔46.3cm



散りばめられたラメが、梅の花が持つ丸くてかわいらしい印象に華やかさをプラスします。

梅文様とは、忍耐力や生命力、子孫繁栄の象徴とされていた、新春を表す吉祥文様です。早春に芳しい香りを放って咲く梅の高潔さは、常緑の松や雪に耐える竹とともに歳寒三友と呼ばれ、縁起を重んじる日本に昔から好まれてきました。

壁：LL-6229

まつ
松



LL-6230 NEW



LL-6231 NEW

1,000円/m(1,090円/m²)

防火種別 1-4 **不燃** 準不燃

巾92.5cm 切売可

↑64.1 ↔92.5cm

防かび



昔から神の宿る木として信じられてきた松の力強さを大胆にデザインへ落とし込みました。

新芽が出ている若い松を「若松」、樹齢を重ね立派に枝葉を伸ばしたものを「老松」と呼び、壁紙に使用された型紙は老松文様であることから、深めなカラー展開との相性も抜群です。老松文様は雄々しくも美しく、不老長寿といった意味を持ちます。

壁(柄)：LL-6230



壁：LL-6231

不燃

壁(手前) : LL-6232 壁(奥) : LL-6234



壁 : LL-6233

なみ
波

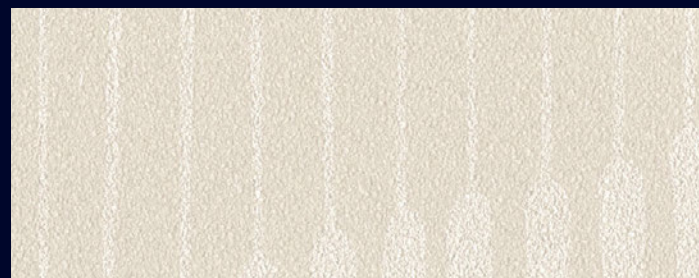

LL-6232

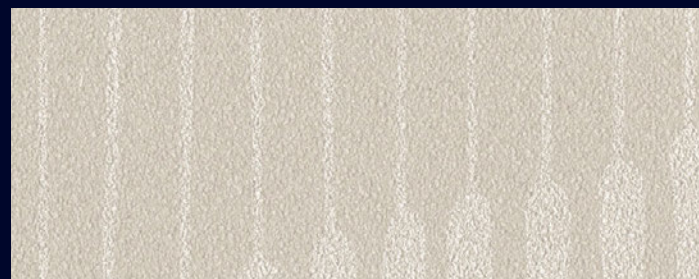

LL-6233



LL-6234

1,000円/m(1,090円/m²)
巾92cm 切売可 ↓64 ↔92cm

防火種別 1-4 **不燃** 準不燃

防かび



波や水の揺らぎを濃淡のパールを重ね合わせて表現し、なじみの良いニュアンスカラーでシアーな印象に仕上がっています。
波をモチーフとした文様は日本で古くから親しまれており、絶えず寄せては返す波は、永遠、不滅、長寿、誕生などを意味する吉祥文様でもあります。流水の文様にさまざまなモチーフを組み合わせた叙情的な表情も、数多く生み出されました。

さんご
珊瑚

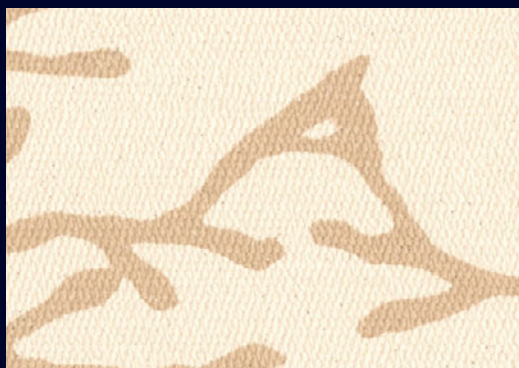

LL-6235

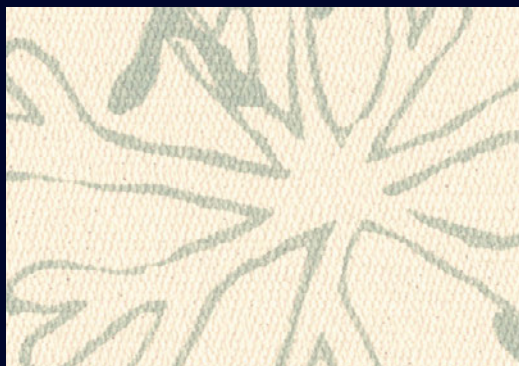

LL-6236

1,000円/m(1,090円/m²)

防火種別 1-4 不燃 準不燃

巾92.5cm 切売可

防かび

±64 ↔ 92.5cm



珊瑚礁のきらきらと光る水面の様子を上品にきらめくラメで表現し、ピンクとブルーで珊瑚のやわらかな色合いをイメージしました。珊瑚はその美しさから装飾用として加工され、珍重されてきました。仏教では七宝のひとつに数えられ、金、銀、瑠璃、玻璃、砗磲、瑪瑙などと並んで貴重なものとされてきました。文様には、繁栄と富の象徴、長寿と健康、守護と魔除け、美しさと優雅さという意味があります。

壁(柄) : LL-6235 壁(無地) : LL-6365



壁(柄) : LL-6236 壁(無地) : LL-6366 天井 : LL-6530

不燃

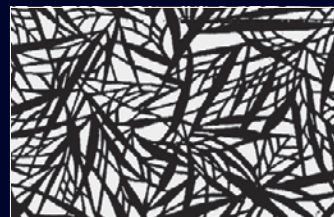

壁(柄)：LL-6238 壁(無地)：LL-6247

あしべもんよう
芦辺文様

淡いトーンで表現された芦の葉の重なり合う様子が、冬の水辺の静寂な美しさを感じさせます。

芦は舟や水鳥などと共に水辺文様として夏の着物に多く表されてきました。水辺に生え風に揺れる姿や、霧や霞の中での幻想的な風景と結びつくことが多い芦は、幽玄や儚さを表現した象徴とも言われます。日本の文化でこういった美しさは、深い精神性や無常観を表すものとして大切にされています。



LL-6237

ロングセラー

1,000円/m(1,090円/m²)

防火種別 1-4

不燃

準不燃

巾92cm 切売可

防かび

↑64 ↔92cm

リフォームお奨め

しだ
羊歯

型紙らしい彫りの意匠が魅力的な大きな羊歯の葉の柄を黒地にシルバーパールでダイナミックに表現しました。

羊歯は花や種子がないまま殖えていくため、その生命力にあふれる姿から霊草とされてきました。古代ローマ時代から魔法の草とみなされている羊歯植物は、日本では平安時代に図案化され、長寿と子孫繁栄を表す吉祥文様となっています。



LL-6238 ①

防火種別 1-4

1,000円/m(1,090円/m²)

不燃

準不燃

巾92.5cm 切売可

防かび

↑64 ↔92.5cm

さくら じま
櫻 縞



LL-6239

1,000円/m (1,090円/m²)

防火種別 1-4 **不燃** 準不燃

巾92cm 切売可 ↓16 ↔30.7cm

防かび

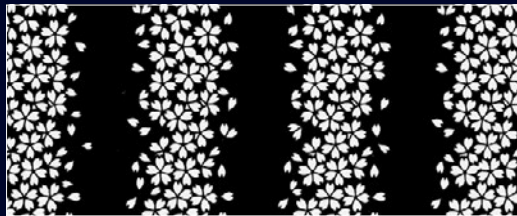

桜吹雪のようなたくさんの花や花びら。桜の持つ儚げな美しさを繊細な色合いで表現しています。

桜は平安時代に貴族達に愛好され、その頃から花と言えば桜を指すほど日本の代表的な花です。特に桜の花が風に舞う風情は日本人の心をとらえ、数多くの文様が生まれました。一方縞文様は、秩序や連続性、さらには粋や洒落た感じという江戸文化の象徴ともいえます。



壁(柄) : LL-6239 壁(無地) : LL-6243

不燃



ひまわり

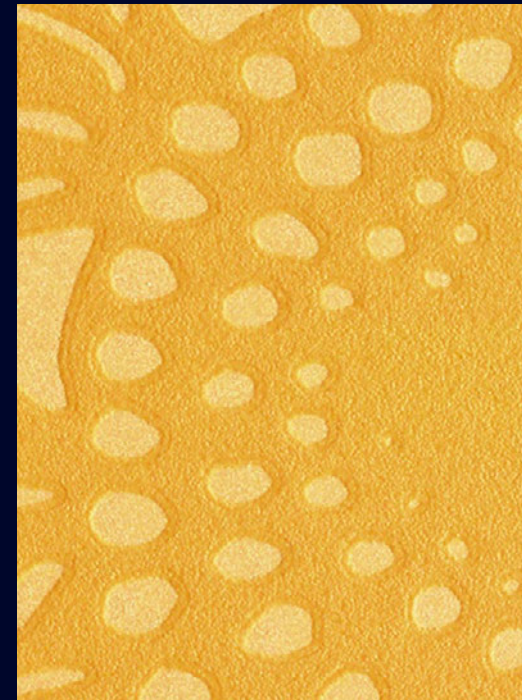

LL-6240

ロングセラー

1,000円/m (1,090円/m²)

防火種別 1-4

不燃

準不燃

巾92cm 切売可 ↓64 ↔92cm

防かび

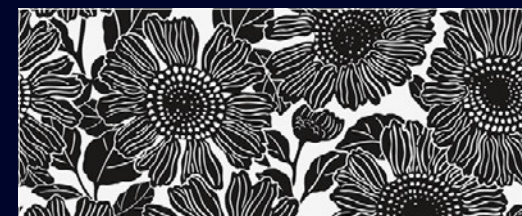

燦々と降り注ぐ夏の太陽を想定させるゴールドをベースに、咲き誇る大輪のひまわりを表しました。

江戸時代中期に渡来したひまわりは、花が太陽の方を向くことから向日葵と表記されました。大胆で力強いひまわりの文様は、大正ロマンや昭和モダンの着物に表されました。古くから日本では、太陽が移動することによって花の向きを変えることから、「日廻り」と呼ばれていました。

壁：LL-6240

かえで
楓



LL-6241

1,000円/m (1,090円/m²)

防火種別 1-4 **不燃** 準不燃

巾92cm 切売可

防かび

↑64 ↔92cm



目にも鮮やかな一面の紅葉。ベースにはほんのりとゴールドのパールがきらめき、錦秋の情景を思わせます。

真っ赤に染まる楓は、秋の郷愁や風情を表すモチーフとして用いられてきました。また、季節によって色を変えて人を楽しませることから、幸福をもたらすとも言われています。葉の色と形に趣があるため、桃山時代以降には着物の柄として用いられていました。



壁(正面) : LL-6241 壁(左) : LL-6248

壁(グレー) : LL-6242 壁(ピンク) : LL-6245



さめこもん
鯨小紋

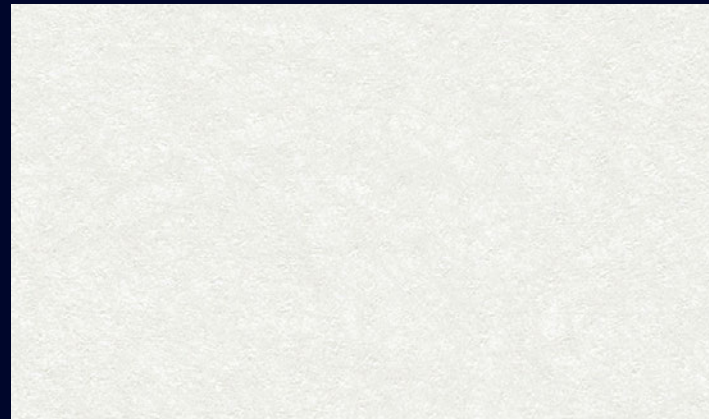

LL-6242 こまねず
小町鼠



LL-6243 ちやねず
茶鼠 **NEW**



LL-6245 きくらねず
桜鼠

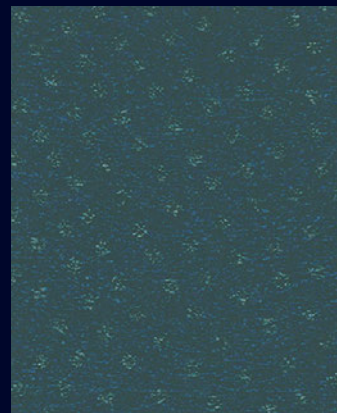

LL-6244 こうらいなんど
高麗納戸 ①



LL-6246 かいら
褐色 ①

1,000円/m(1,090円/m²)

防火種別 1-4 **不燃** 準不燃

巾92.5cm 切売可 ↓32 ↔92.5cm

トップコート 防かび

壁 : LL-6246

不燃

100

施工注意 ① LL-6244・6246 濃色のため、ひっかきキズ・たたみジワによる白化、糊の拭き残しにご注意ください。

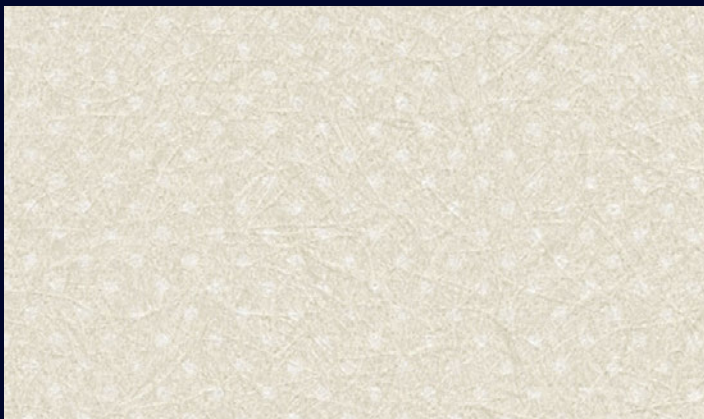
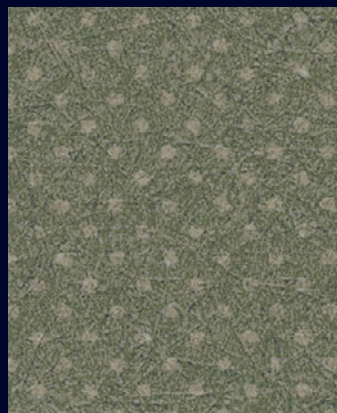
ぎょう ぎ
行儀LL-6247 そばきりいろ
蕎麦切色LL-6248 えんしゅうねず
遠州鼠LL-6249 いわいちゃ
岩井茶 ①1,000円/m(1,090円/m²)防火種別 1-4 **不燃** 準不燃

巾92cm 切売可 ↓0.7 ↔0.7cm

トップコート 防かび

江戸小紋

伊勢型紙の中でも一見無地に見えるような精緻な小紋柄は、江戸時代に各々の武家が競い合いながら袷に施すことで発展を遂げてきました。その中から、現代の着物の柄として格式が高く人気のある「江戸小紋三役」に数えられる、紀州徳川家の「鯨小紋」と仙台藩伊達家の「行儀」を壁紙としてご提案しています。色にもこだわり、江戸時代に流行した「四十八茶百鼠」や「役者色」を再現しています。

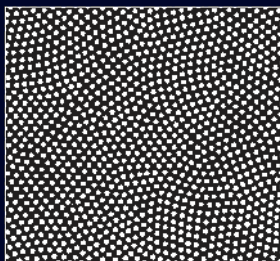

壁(腰上)：LL-6247

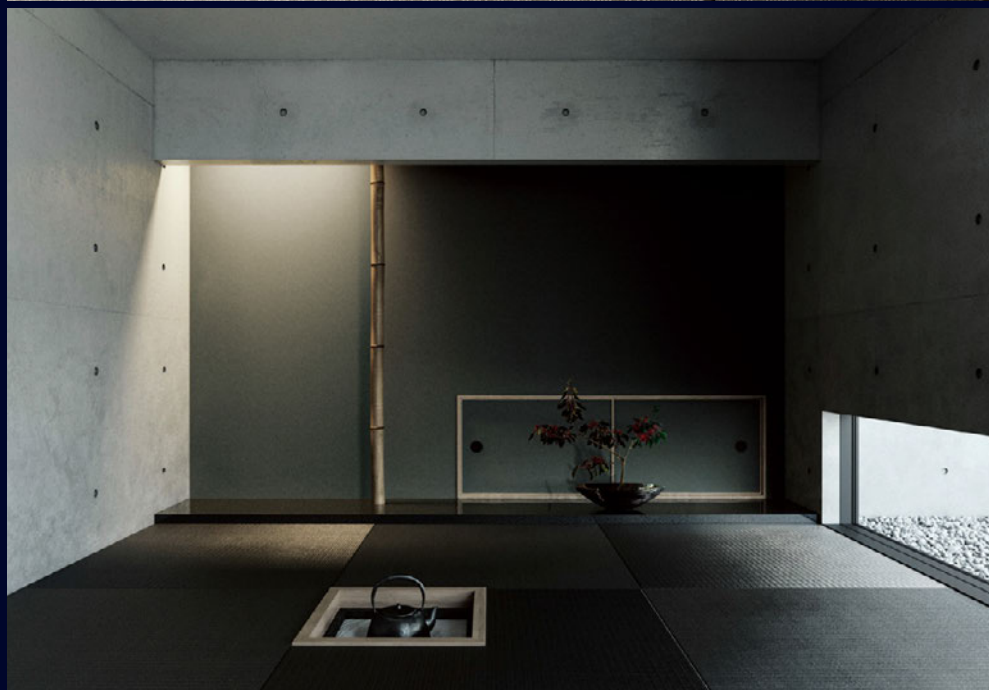

壁(正面)：LL-6249

鯨小紋

紀州徳川家の定め小紋とされた鯨小紋は、硬い鯨の肌が身を守る鎧に例えられ、末広がりにして縁起の良い扇形を成しています。

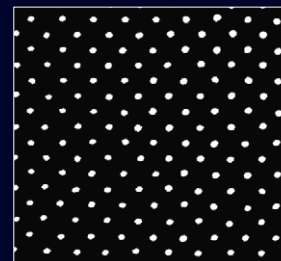

行儀

仙台藩伊達家の定め小紋とされた行儀は、斜めに走る点を人がお辞儀をしている様子になぞらえ、「礼を尽くす」という意味を持っています。

壁(柄) : LL-6251 壁(無地) : LL-6277



壁(腰上) : LL-6253



LL-6250 NEW



LL-6252 NEW !



LL-6251 NEW !



LL-6253 NEW !

1,000円/m(1,090円/m²) 不燃 防火種別 1-4 準不燃
巾 92.5cm 切売可 防かび
↑64 ↔92.5cm

1,000円/m(1,090円/m²) 不燃 防火種別 1-4 準不燃
巾 92.5cm 切売可 防かび
↑32 ↔92.5cm



LL-6250 巾なり92.5cm



LL-6252 巾なり92.5cm

【施工注意】 LL-6252-6253 商品厚が薄くフラットなため、下地処理をより丁寧に、糊だまりやパテ色にもご注意ください。但し、下地の状況によっては下地の凹凸を完全に抑えることは困難です。あらかじめご了承ください。
LL-6251 濃色のため、ひっかきキズ・たたみジワによる白化、糊の拭き残しにご注意ください。



LL-6254

1,000円/m(1,090円/m²)
巾92cm 切売可 ↓64 ↔92cm
箔寸法: 約13cm角

防火種別 1-4 不燃 準不燃

防かび



LL-6255

1,000円/m(1,090円/m²)
巾92cm 切売可 ↓32 ↔30.7cm

防火種別 2-3 準不燃

防かび

ロングセラー



LL-6256

1,000円/m(1,090円/m²)
巾92cm 切売可 ↓32 ↔46cm

防火種別 2-3 準不燃

防かび

ロングセラー



壁(正面) : LL-6254



壁 : LL-6255



壁 : LL-6256



LL-6257

ロングセラー

1,000円/m(1,090円/m²)

防火種別 2-3

準不燃

巾92.5cm 切売可 ↓32 ↔46.3cm

防かび



LL-6258

ロングセラー

1,000円/m(1,090円/m²)

防火種別 2-3

準不燃

巾92cm 切売可 ↓32 ↔92cm

防かび



LL-6259 NEW

1,000円/m(1,090円/m²)

防火種別 1-4

不燃

準不燃

巾92.5cm 切売可 ↓64.1 ↔92.5cm

防かび



壁：LL-6257

不燃



アクセント：LL-6258 壁(無地)：LL-6371



壁(柄)：LL-6259 壁(無地)：LL-6550



LL-6260

1,000円/m(1,090円/m²)

巾92cm 切売可



LL-6261

防火種別 1-4 **不燃** 準不燃

トップコート 防かび



LL-6262

ロングセラー



LL-6263

ロングセラー



LL-6265

ロングセラー



LL-6264

ロングセラー



LL-6266

ロングセラー

1,000円/m(1,090円/m²)

巾92cm 切売可

防火種別 2-3 **準不燃**

トップコート 防かび

壁：LL-6260 天井：LL-6559



壁(左)：LL-6266 壁(右)：LL-6262



LL-6267

ロングセラー



LL-6270



LL-6268



LL-6271 NEW



LL-6269

ロングセラー



LL-6272 NEW

1,000円/m(1,090円/m²)

巾92.5cm 切売可
↑32 ↔46.3cm

防火種別 2-3
準不燃

防かび

1,000円/m(1,090円/m²)

巾92cm 切売可
↑64 ↔46cm
プリントリピート

防火種別 1-4
不燃 準不燃

防かび

壁：LL-6267



壁：LL-6272

壁：LL-6274



LL-6273

1,000円/m(1,090円/m²)

巾92cm 切売可

ロングセラー

防火種別 2-3

準不燃

防かび



LL-6274

1,000円/m(1,090円/m²)

巾92cm 切売可

↑31 ↔46cm

防火種別 2-3

準不燃

防かび



LL-6275

1,000円/m(1,090円/m²)

巾92.5cm 切売可 ↑64 ↔92.5cm エンボスリピート

防火種別 2-3

準不燃

防かび



LL-6276



壁：LL-6278



LL-6277

1,000円/m(1,090円/m²)

巾92cm 切売可 ↑31.5 ↔92cm

防火種別 1-4

不燃

準不燃

トップコート

防かび



LL-6278 **NEW**



LL-6279

1,000円/m(1,090円/m²)
巾92.5cm 切売可 ↓21.5 ↔46.3cm プリントリピート



LL-6280

防火種別 2-3 準不燃
防かび
リフォームお奨め



LL-6281

1,000円/m(1,090円/m²)
巾92.5cm 切売可 ↓32 ↔46.3cm
ロングセラー
防火種別 2-3 準不燃
防かび
リフォームお奨め



アクセント：LL-6279



壁：LL-6280



壁：LL-6281



LL-6282

1,000円/m(1,090円/m²)

巾92cm 切売可
↑32 ↔46cm

防火種別 2-3
準不燃

防かび

リフォームお奨め



LL-6283

1,000円/m(1,090円/m²)

巾93cm 切売可
↑26 ↔31cm

ロングセラー

防火種別 1-4
不燃 準不燃

防かび



LL-6284

1,000円/m(1,090円/m²)

巾92cm 切売可
↑62 ↔92cm
目地間隔46cm/目地巾0.7cm
杉柂目(目地あり)

防火種別 2-3
準不燃

防かび



LL-6285

1,000円/m(1,090円/m²)

巾92cm 切売可 ↑125 ↔92cm
目地間隔45.3cm/目地巾0.7cm
杉板目(目地あり)

防火種別 2-3
準不燃

防かび

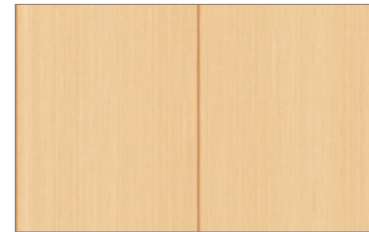

LL-6284 巾なり92cm



LL-6285 巾なり92cm



天井：LL-6282 壁：LL-6268



天井：LL-6283 壁：LL-6265



天井：LL-6284 壁：LL-6262



天井：LL-6285 壁：LL-6263

不燃

【施工注意】 LL-6284 商品厚が薄くフラットなため、下地処理をより丁寧に、糊だまりやパテ色にもご注意ください。但し、下地の状況によっては下地の凹凸を完全に抑えることは困難です。あらかじめご了承ください。



Celebrating creativity,
the V&A is the world's
leading museum of art,
design and performance.

Discover more at vam.ac.uk

リリカラとV&A（ヴィクトリア・アンド・アルバート博物館、ロンドン）が コラボレーションし、新シリーズの壁紙を制作しました。

ヴィクトリア・アンド・アルバート博物館は、1852年に芸術を身近なものとするために
ヴィクトリア女王即位中にロンドンに創立されました。
現在ではデザインを通して生活を豊かにすることを使命として、想像力をかきたて、
新しい発見や学習ができる場所となっています。
145あるギャラリーには壁紙、テキスタイル、陶磁器、彫刻や写真などの素晴らしい装飾美術が展示されています。

V&Aは、世界で最も多岐にわたるウィリアム・モリスのコレクションを所蔵しています。
その中にはタイル、ステンドグラス、刺繍や家具なども含まれています。

今回の新しい壁紙のシリーズには、ウィリアム・モリスおよび同時代の最も有名な芸術家、ジョン・ヘンリー・ダール、
キャスリーン・カーシーおよびリンジー・P・バターフィールドによるアーツ・アンド・クラフツのデザインが含まれています。

誰もが知っている親しみやすいデザインから、これから世に広まるであろう魅力的なデザインまで、
それぞれに伝統、美、職人技とコラボレーションの物語があります。



ウィリアム・モリス

William Morris

アーツ・アンド・クラフツ運動の熱心な主唱者であり、
草花や樹木の柄の壁紙とテキスタイルが有名なウィリアム・モリス（1834-96）は、V&Aが所蔵している最も
有名な芸術家の1人です。

リンジー・フィリップ・バターフィールド

Lindsay Phillip Butterfield

英国で最も成功したフリーランスの図案デザイナーの一人、バターフィールド（1869-1948）は、
庭や身の回りに咲いていた花々をモチーフとした自然主義的な図案が特徴です。

ジョン・ヘンリー・ダール

John Henry Dearle

ジョン・H・ダール（1859-1932）はモリスの一番弟子であり、彼の没後にモリス商会を導いた
アート・ディレクターでもあります。ダールはモリスからデザインについて学んだ上で、
モリス商会のスタイルを時代に合わせて、拡大、発展させることに成功しました。

キャスリーン・カーシー

Kathleen Kersey

キャスリーン・カーシーはモリス商会に所属する女性デザイナーの一人で、最後の壁紙を
手がけました。



デザイナーや柄の詳細はこちら
英語版もご覧いただけます



Strawberry Thief いちご泥棒

ウィリアム・モリス, 1883年 © Victoria and Albert Museum, London

人気のいちご泥棒のデザインを優しい色調のトーン・オン・トーンで表現し、空間に落とし込みやすいアクセントクロスとして展開しました。

▶ 柄の詳細はP.112のLL-6288をご参照ください。

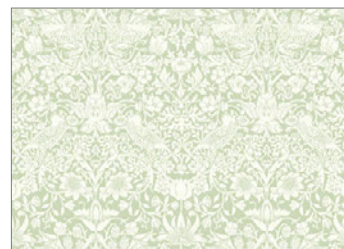

LL-6286 巾なり92cm



LL-6286 NEW



LL-6287 NEW

1,000円/m(1,090円/m²)

巾92cm 切売可 ↓60.6 ↔46cm

防火種別 1-4 **不燃** 準不燃

トップコート 防かび

Strawberry Thief いちご泥棒

ウィリアム・モリス, 1883年 © Victoria and Albert Museum, London

いちご泥棒は、1883年にインテリア用ファブリックとしてデザインされました。モリスの郊外の別宅、ケルムスコット・マナーの庭のいちごを盗みにきていたツグミを描いています。当時、モリス商会で最も高価なプリント生地であったにも関わらず、お客様に最も愛される柄となりました。そして今でも世界中の人々に愛されるアーツ・アンド・クラフツのデザインの一つです。

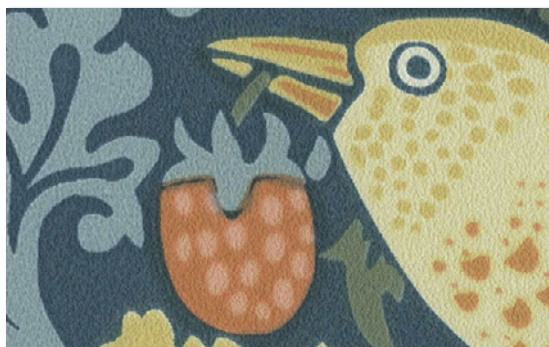

LL-6288 ⓘ ⓘ

1,000円/m (1,090円/m²)

防火種別 1-4

不燃

準不燃

巾 93cm 切売可 ↓60.5 ↔46.5cm

防かび



LL-6288 巾なり93cm

Pimpernel ピンパーネル

ウィリアム・モリス, 1876年 © Victoria and Albert Museum, London

ピンパーネルは、大きなチューリップの間から見える小さな花の名前に由来しています。1876年にモリスが木版壁紙としてデザインし、自邸のケルムスコット・ハウスのダイニング・ルームに採用しました。

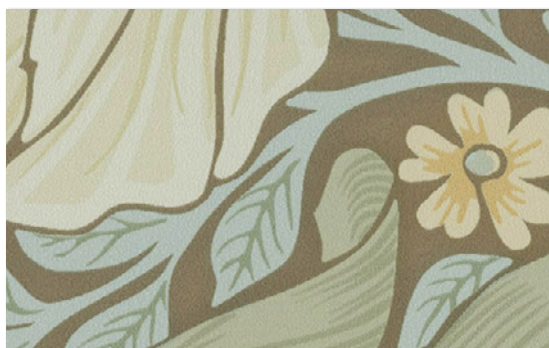

LL-6289 ⓘ

1,000円/m (1,090円/m²)

防火種別 1-4

不燃

準不燃

巾 92cm 切売可 ↓32 ↔46cm

防かび



LL-6289 巾なり92cm

壁(柄) : LL-6288 壁(無地) : LL-6300



壁 : LL-6289

壁：LL-6290



Scroll スクロール

ウィリアム・モリス, 1871年 © Victoria and Albert Museum, London

流れるような葉とマリーゴールドの花が描かれた繊細な図案は、1870年代初頭に手刷りの壁紙としてデザインされました。エレガントな花のモチーフは彩飾写本の装飾からインスピレーションを得ています。そこからは、モリスの中世時代のスタイルへの憧れが感じられます。

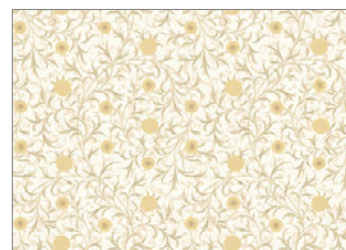

● LL-6290 巾なり92.5cm ●



LL-6290

1,000円/m(1,090円/m²)

防火種別 1-4

不燃

準不燃

巾92.5cm 切売可 †64 ↔46.3cm

防かび

Fruit フルーツ

ウィリアム・モリス, 1866年 © Victoria and Albert Museum, London

ボミグラネット（ザクロ）とも呼ばれるこの図案はモリスの作品の中で人気のある柄の一つで、当時、多くの芸術的意識の高い人々の邸宅のインテリアに使用されていました。1880年代にはモリスの壁紙を推奨する専門家も多く、ヴィクトリア朝時代に影響力のあった書籍「タウンハウスの家具と装飾」の口絵に描かれているリビングルームの壁紙にはフルーツが使用されていました。



● LL-6291 巾なり93cm ●

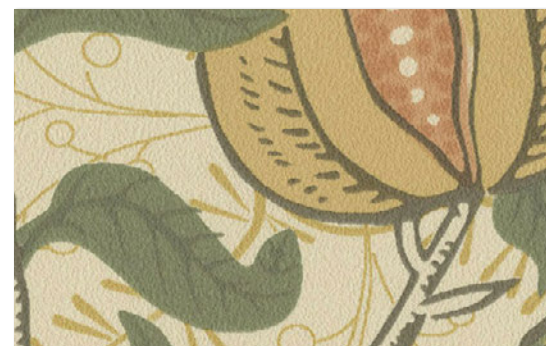

LL-6291 ⓘ

1,000円/m(1,090円/m²)

防火種別 1-4

不燃

準不燃

巾93cm 切売可 †60.5 ↔46.5cm

防かび



壁(柄)：LL-6291 壁(無地)：LL-6300

Bird and Pomegranate パード・アンド・ポミグラネット

キャスリーン・カーシー, 1926年頃 © Victoria and Albert Museum, London

モリス商会に複数いた女性デザイナーの一人であったキャスリーン・カーシーによるパード・アンド・ポミグラネットはモリス商会の最後の壁紙です。時代とともに柄のデザインや配色はモダンなテイストを反映するように進化しましたが、この鳥と果物が描かれている図案は、ウィリアム・モリスが初期の頃に手がけたいくつかの柄から影響を受けています。



LL-6292 **NEW**

1,000円/m(1,090円/m²)

防火種別 1-4

不燃

準不燃

巾92cm 切売可 ↓60.6 ↔46cm

防かび



LL-6292 巾なり92cm

Golden Lily ゴールデン・リリー

J.H.ダール, 1897年 © Victoria and Albert Museum, London

ゴールデン・リリーは、1897年にジョン・ヘンリー・ダールが壁紙としてデザインしました。ダールはモリス商会の店員として働き始め、最終的にはチーフ・テキスタイル・デザイナーにまでなりました。この図案には様々な草花が描かれていて、ウィリアム・モリスのデザインの原理や植物をモチーフとすることの影響が見受けられます。



LL-6293 **NEW**

1,000円/m(1,090円/m²)

防火種別 1-4

不燃

準不燃

巾92cm 切売可 ↓47 ↔46cm

防かび



LL-6293 巾なり92cm

壁(柄) : LL-6292 壁(無地) : LL-6315



壁(柄) : LL-6293 壁(無地) : LL-6301

壁：LL-6294



Orchard Bloom オーチャード・ブルーム

L.P. バターフィールド, 1910年頃 © Victoria and Albert Museum, London

リンジー・P・バターフィールドの魅惑的な果物、花、葉を描いた緻密なテキスタイルデザインは彼の優れたデッサン力とガーデン・デザインへの深い情熱を表しています。自然界とウィリアム・モリスの芸術的レガシーから影響を受けたバターフィールドのデザインは、19世紀後半から20世紀初頭にリバティなどの高級小売店のコレクションに並び、テキスタイル・アートの世界に永続的な印象を残しました。

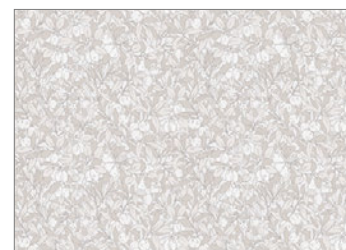

LL-6294 巾なり92cm



LL-6294 NEW

1,000円/m(1,090円/m²)

防火種別 1-4 不燃 準不燃

巾92cm 切売可 ↓32 ↔46cm

防かび



Orchard Bloom オーチャード・ブルーム

L.P. バターフィールド, 1910年頃 © Victoria and Albert Museum, London

LL-6294と同じ図案を元にしておりますが、製法・リピートなどの仕様が異なります。



LL-6295 巾なり92.5cm

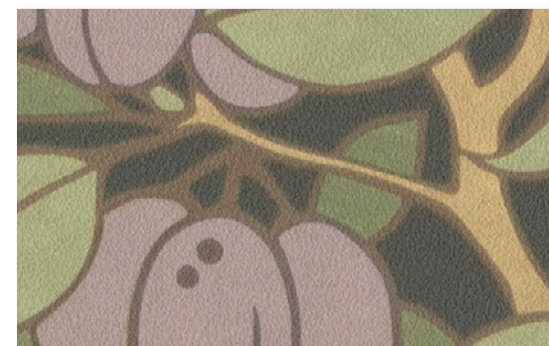

LL-6295 NEW ❗❗

1,000円/m(1,090円/m²)

防火種別 1-4 不燃 準不燃

巾92.5cm 切売可 ↓31.3 ↔46.3cm

防かび

壁(柄)：LL-6295 壁(無地)：LL-6324

施工注意 ❗ LL-6295 商品厚が薄くフラットなため、下地処理をより丁寧に、糊だまりやパテ色にもご注意ください。但し、下地の状況によっては下地の凹凸を完全に抑えることは困難です。あらかじめご了承ください。

❗ LL-6295 濃色のため、ひっかきキズ・たたみジワによる白化、糊の拭き残しにご注意ください。

Alpinus アルピナス

L.P. バターフィールド, 1900年 © Victoria and Albert Museum, London

高山の草花を描いたアルピナスは1900年にデザインされ、元々ロンドンの芸術的な壁紙を専門としていたエセックス商會が製作しました。ロンドンのアートスクールで勉強をしたリンジー・P・バターフィールドは、英国を代表する多数の壁紙メーカーと協業しました。彼のデザインは流れるような線と有機的なフォルムが特徴で美と自然的要素に重きをおくアール・ヌーボー運動と共通しています。



LL-6296 NEW ❶

1,000円/m(1,090円/m²)

防火種別 1-4

不燃

準不燃

巾92cm 切売可 ↓32 ↔30.7cm

防かび



LL-6296 巾なり92cm

Swirling Daisies スワーリング・デイジー

L.P. バターフィールド, 19世紀後半 © Victoria and Albert Museum, London

モリスの芸術的原理の影響を受けているリンジー・P・バターフィールドの優美な線、緻密な花のモチーフおよび生き生きとした植物の姿が特徴のこの作品は、英国のアーツ・アンド・クラフツならびにヨーロッパのアール・ヌーボー運動と同調しています。エレガントで流動的な彼の図案は19世紀後期から20世紀初頭にかけてスタイリッシュなインテリアの代表となり、両運動の美と洗練を表現していました。



LL-6297 NEW ❶

1,000円/m(1,090円/m²)

防火種別 1-4

不燃

準不燃

巾92cm 切売可 ↓32 ↔23cm

防かび



LL-6297 巾なり92cm

壁：LL-6296



壁：LL-6297

壁：LL-6298



Poppies ポピー

L.P. バターフィールド, 1901年 © Victoria and Albert Museum, London

ターンブル&ストックデール社によってインテリア用ファブリックとして製作されたポピーは、描かれている曲線的な花びらが不可思議な儚さを演出しています。熱心な庭師であったリンジー・P・バターフィールドは裏庭や庭園でよく見かける花をデザインに採用しました。緻密なフォルムと鮮やかな色合い、そして短命なポピーの儚さは別世界のような魅力で、見るものを魅了します。



LL-6298 巾なり92cm

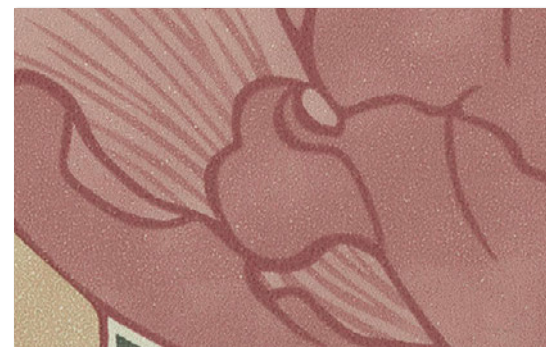

LL-6298 NEW ⓘ

1,000円/m(1,090円/m²)

防火種別 1-4

不燃

準不燃

巾92cm 切売可 ↓32.1 ↔30.7cm

防かび

Chinoiserie Flowers シノワズリ・フラワー

L.P. バターフィールド, 1910年頃 © Victoria and Albert Museum, London

リンジー・P・バターフィールドのエレガントなデザインには、極東の美学からインスピレーションを得た繊細な美しさがある牡丹や梅が描かれており、室内にしながら自然の素晴らしさを感じさせてくれます。自然界とモリスの芸術的ビジョンから影響を受けている彼の壁紙とテキスタイルはヴィクトリア朝後期からエドワード朝初期の頃、ファッショナブルなインテリアとして大変人気がありました。

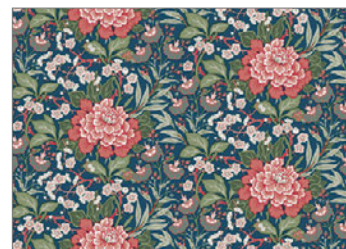

LL-6299 巾なり92cm

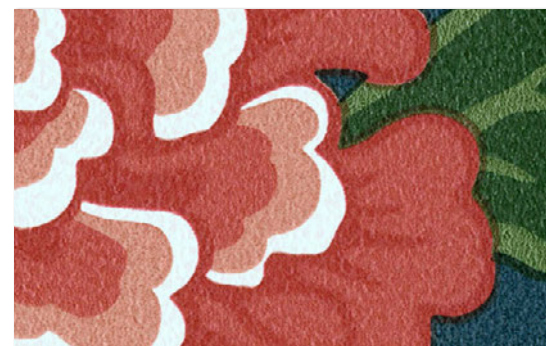

LL-6299 NEW ⓘ ⓘ

1,000円/m(1,090円/m²)

防火種別 1-4

不燃

準不燃

巾92cm 切売可 ↓32 ↔92cm

防かび



壁(右)：LL-6299 壁(左)・ニッチ：LL-6312

施工注意 ⓘ LL-6298・6299 商品厚が薄くフラットなため、下地処理をより丁寧に、糊だまりやパテ色にもご注意ください。但し、下地の状況によっては下地の凹凸を完全に抑えることは困難です。あらかじめご了承ください。

ⓘ LL-6299 濃色のため、ひっかきキズ・たたみジワによる白化、糊の拭き残しにご注意ください。

リリカラブリティッシュカラーズは、英国の風景や動植物、工芸などから着想を得た無地シリーズを展開する、リリカラの新しいオリジナルブランドです。フラットな表情とツヤを抑えた質感、深みのある色合いが魅力の25点をラインナップしました。豊かな色彩を通して、英国の風情を感じることができます。

壁：LL-6302



壁：LL-6307



商品厚が薄くフラットなため、特に下地調整が必要な商品です。そのため、一般ビニル壁紙に比べ施工難易度が高く、施工費が割増になる場合があります。下地の状況によっては下地の凹凸を完全に抑えることは困難です。あらかじめご了承ください。

❗ 施工上のご注意

下地処理はできるだけ平滑に

- パテと下地との色差がでないようご配慮ください。特に白系の商品は色差で下地が透けて見える場合があります。
- 貼り替え時には、下地面に残った残紙をきれいに剥がしてください。

糊だまりに注意

- 接着剤は、濃い目(6〜7割希釈)を少なめに塗布してください。
- 接着剤塗布後は大きくたたみ、上積みを避けてください。折りたたみ部分に糊だまりができ、仕上がりに影響する場合があります。

糊残りが無いよう注意

- 表面に付着した場合は、直ちにきれいな水を使用し濡れスポンジ等できれいに拭き取り、更にきれいなタオル等で乾拭きしてください。汚れたスポンジでは糊を拭き取らずに逆に伸ばしてしまうことになりますので注意が必要です。



壁：LL-6314

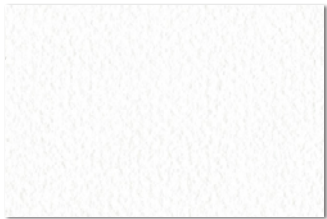

LL-6300 ❶ Pristine
プリスティン

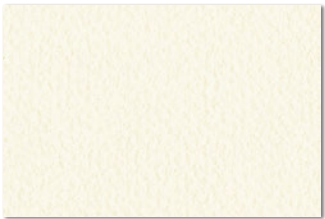

LL-6301 ❶ Linen
リネン

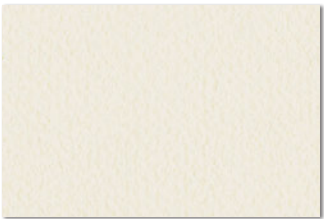

LL-6302 ❶ Sheep
シープ

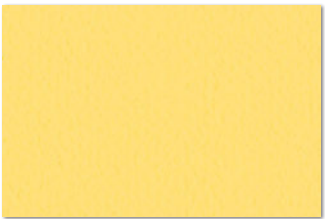

LL-6303 ❶ Dandelion
ダンデライオン

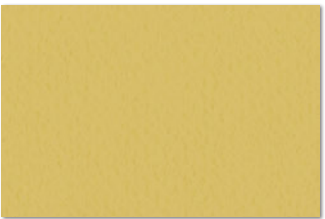

LL-6304 ❶ Wheat Field
ウィートフィールド

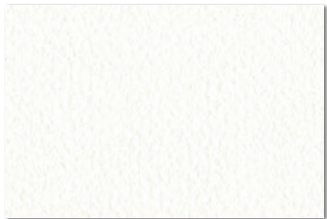

LL-6305 ❶ Seven Sisters
セブンスisters

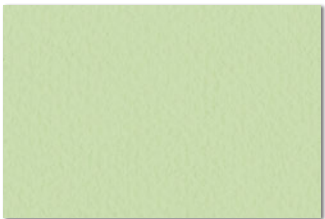

LL-6306 ❶ Gooseberry
グーズベリー

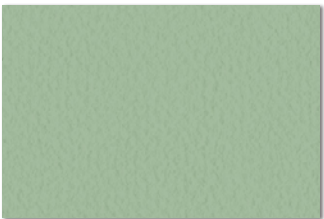

LL-6307 ❶ Celadon
セラドン



LL-6308 ❶❷ Vineyard
ヴァインヤード



LL-6309 ❶❷ Epping
エッピング

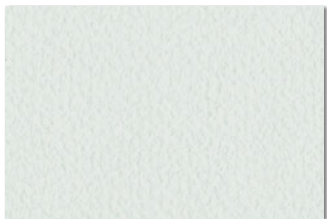

LL-6310 ❶ Sarsen Stones
サーセンストーン

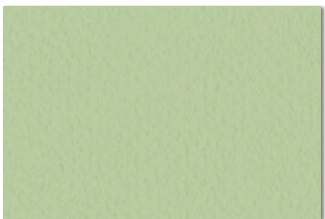

LL-6311 ❶ Grassland
グラスランド

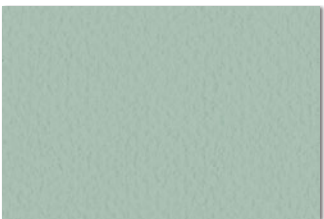

LL-6312 ❶ Verdigris
ベルディグリ

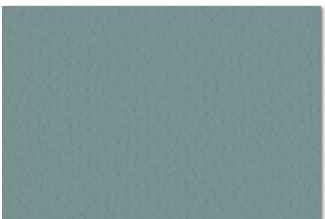

LL-6313 ❶ Windermere
ウィンダミア

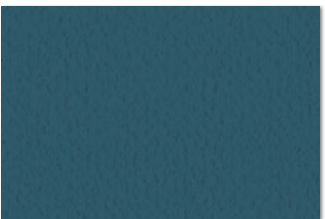

LL-6314 ❶❷ Ullswater
アルスウォーター

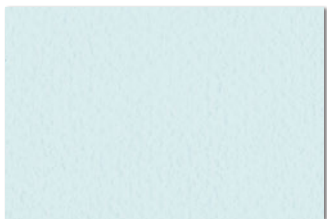

LL-6315 ❶ Stained Glass
ステンドグラス

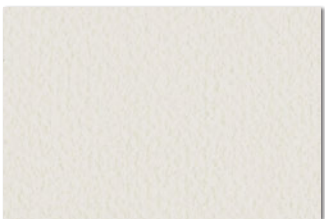

LL-6316 ❶ Silver Smith
シルバースミス

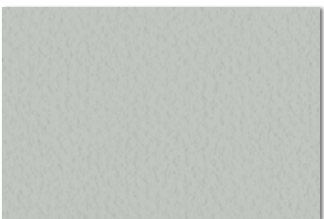

LL-6317 ❶ Knight
ナイト

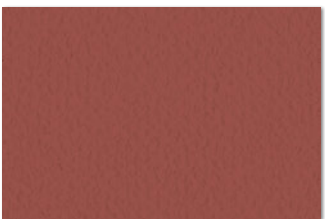

LL-6318 ❶❷ Raspberry
ラズベリー

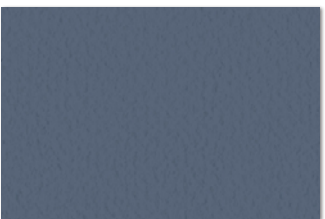

LL-6319 ❶❷ Ink Blue
インクブルー

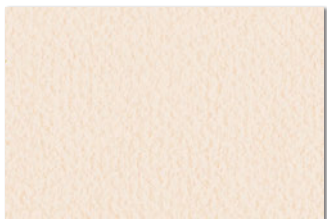

LL-6320 ❶ Pottery
ポタリー



LL-6321 ❶ Magnolia
マグノリア

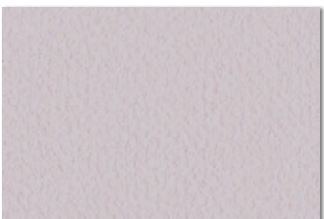

LL-6322 ❶ Lilac
ライラック

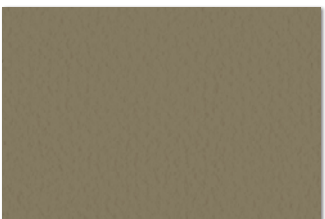

LL-6323 ❶❷ Fallow
ファロー

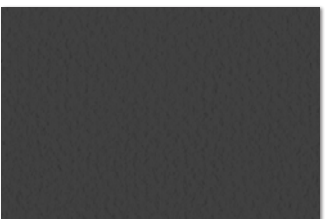

LL-6324 ❶❷ Midnight
ミッドナイト

1,000円/m(1,090円/m²)

巾92cm 切売可

防火種別 1-4 不燃 準不燃

トップコート 抗菌 防かび

❶ 施工注意 LL-6300~6324 商品厚が薄くフラットなため、下地処理をより丁寧に、糊だまりやパテ色にもご注意願います。但し、下地の状況によっては下地の凹凸を完全に抑えることは困難です。あらかじめご了承ください。
❷ LL-6308・6309・6314・6318・6319・6323・6324 濃色のため、ひっかきキズ・たみジワによる白化、糊の拭き残しにご注意ください。

石や漆喰など、シンプルで使いやすい定番の壁紙をラインナップ。
広い面積の貼りまわしやベースの壁紙として
他の色柄とのコーディネートにおすすめです。

Texture of stone



壁：LL-6326



壁：LL-6329

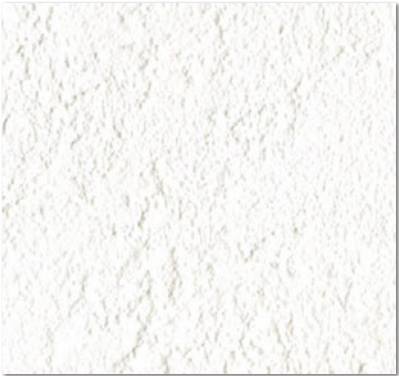

LL-6325

ロングセラー スーパーホワイト

1,000円/m(1,090円/m²)

巾92cm 切売可



LL-6326

ロングセラー

防火種別 2-3 準不燃

トップコート 防かび



LL-6327



LL-6328

1,000円/m(1,090円/m²)

巾92.5cm 切売可 ↓64 ↔92.5cm



LL-6329

防火種別 2-3 準不燃

防かび

リフォームお奨め

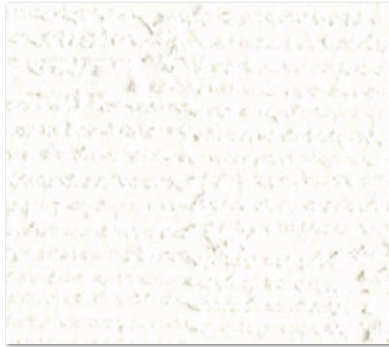

LL-6330

1,000円/m(1,090円/m²)

巾93cm 切売可
↑32 ↔46.5cm

ロングセラー

防火種別 2-3
準 不 燃

防 か び

リフォームお奨め

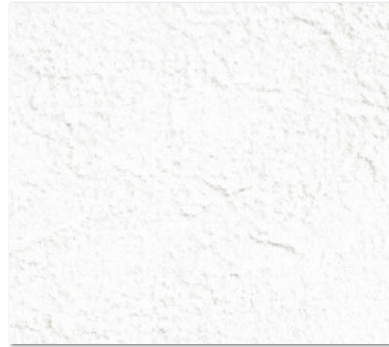

LL-6333

1,000円/m(1,090円/m²)

巾92cm 切売可

防火種別 2-3
準 不 燃

防 か び



LL-6331

1,000円/m(1,090円/m²)

巾92.5cm 切売可
↑60 ↔92.5cm

ロングセラー

防火種別 2-3
準 不 燃

防 か び



LL-6334

1,000円/m(1,090円/m²)

巾92cm 切売可
↑30.5 ↔46cm

ロングセラー

防火種別 2-3
準 不 燃

防 か び

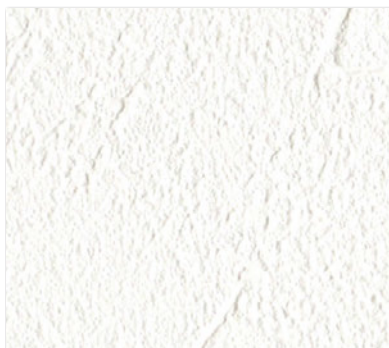

LL-6332

1,000円/m(1,090円/m²)

巾92.5cm 切売可
↑35 ↔92.5cm

防火種別 2-3
準 不 燃

抗 菌 防 か び

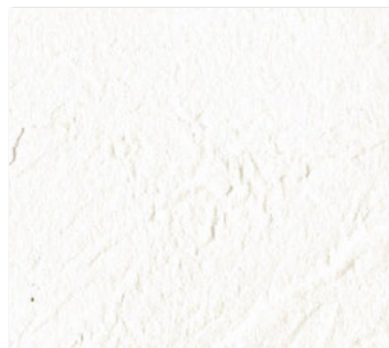

LL-6335

1,000円/m(1,090円/m²)

巾92.5cm 切売可
↑29 ↔46.3cm

ロングセラー

防火種別 2-3
準 不 燃

防 か び

壁：LL-6330



壁：LL-6334

テクスチャー 石目



LL-6336

ロングセラー

1,000円/m(1,090円/m²)

巾92cm 切売可

防火種別 2-3 準不燃

防かび

リフォームお奨め



LL-6337

ロングセラー



LL-6338

ロングセラー

1,000円/m(1,090円/m²)

巾92.5cm 切売可 ↓32 ↔30.8cm エンボスリピート

防火種別 2-3 準不燃

防かび

リフォームお奨め



LL-6339

ロングセラー



LL-6340

1,000円/m(1,090円/m²)

巾92.5cm 切売可 ↓64 ↔92.5cm

防火種別 2-3 準不燃

防かび

リフォームお奨め



LL-6341

壁：LL-6336



壁：LL-6341 天井：LL-6429

壁：LL-6342



LL-6342

LL-6343 ⓘ

1,000円/m(1,090円/m²)

防火種別 2-3 準不燃

巾92cm 切売可 ↓32 ↔23cm

防かび

リフォームお奨め

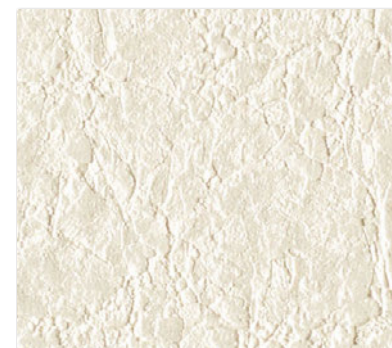

LL-6344

LL-6345

1,000円/m(1,090円/m²)

防火種別 2-3 準不燃

巾92cm 切売可

抗菌 防かび

リフォームお奨め



壁：LL-6345

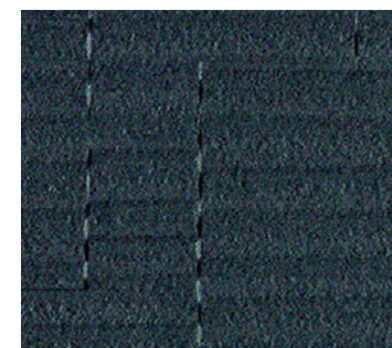

LL-6346

ロングセラー

LL-6347 ⓘ

ロングセラー

1,000円/m(1,090円/m²)

防火種別 2-3 準不燃

巾92cm 切売可 ↓21 ↔30.7cm

トップコート 防かび

テクスチャー 石目



壁(正面)：LL-6349 壁(右)：LL-6350

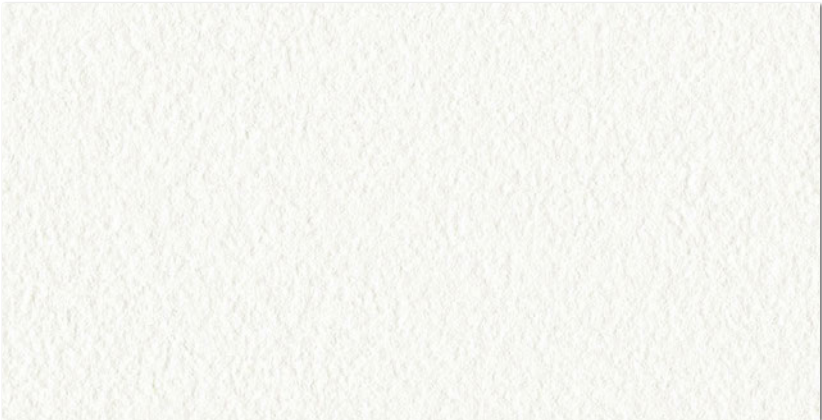

LL-6348

1,000円/m(1,090円/m²)
巾92cm 切売可

防火種別 1-4 不燃 準不燃

防かび



LL-6349 NEW



LL-6350 NEW

1,000円/m(1,090円/m²)
巾92cm 切売可

防火種別 1-4 不燃 準不燃

耐クラック トップコート

表面強化 抗菌

防かび



LL-6351

1,000円/m(1,090円/m²)

巾92cm 切売可



LL-6352

防火種別 1-4 **不燃** 準不燃

防かび



LL-6353



LL-6354

1,000円/m(1,090円/m²)

巾92cm 切売可 ↓32 ↔92cm エンボスリピート 無地貼可

防火種別 1-4 **不燃** 準不燃

抗菌

防かび



LL-6355

壁：LL-6352



壁：LL-6353

不燃

テクスチャー 石目

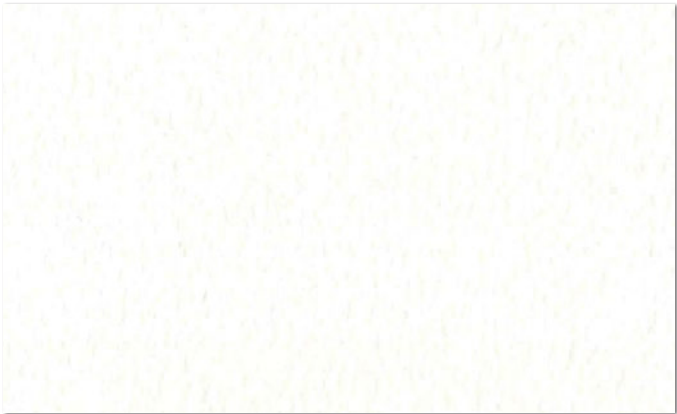

LL-6356 !

ロングセラー スーパーホワイト



LL-6361

ロングセラー



LL-6357 !

ロングセラー



LL-6359 !

ロングセラー

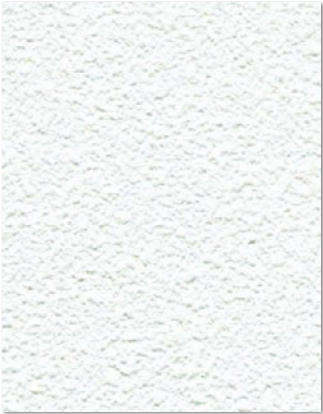

LL-6362

ロングセラー



LL-6358 !

ロングセラー

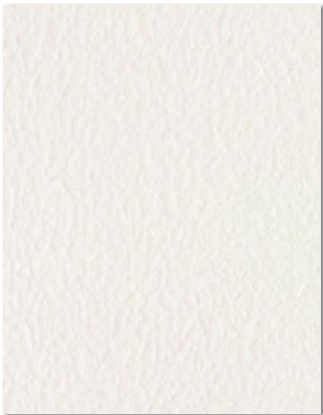

LL-6360 !

ロングセラー



LL-6363

ロングセラー

1,000円/m(1,090円/m²)

巾92cm 切売可

防火種別 1-4

不燃

準不燃

トップコート

防かび

1,000円/m(1,090円/m²)

巾92cm 切売可

防火種別 1-4

不燃

準不燃

トップコート

防かび

壁・天井：LL-6360



壁・天井：LL-6363

シンプルで使いやすい定番の織物調は、柔らかな風合いであたたかみのある空間に。広い面積の貼りまわしやベースの壁紙として他の色柄とのコーディネートにおすすめです。

Texture of fabrics



壁：LL-6364



壁・天井：LL-6367



LL-6364 NEW



LL-6365

1,000円/m(1,090円/m²)
巾92cm 切売可



LL-6366 NEW

防火種別 2-3 準不燃
防かび



LL-6367

1,000円/m(1,090円/m²)
巾92cm 切売可
防かび
リフォームお奨め

ロングセラー
防火種別 2-3
準不燃



LL-6368

1,000円/m(1,090円/m²)
巾92cm 切売可
防かび
リフォームお奨め

防火種別 2-3
準不燃

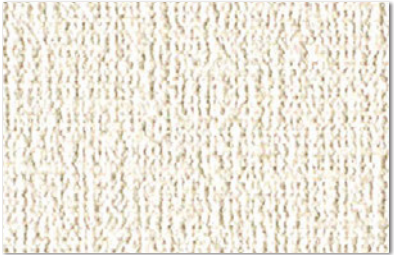

LL-6369

1,000円/m(1,090円/m²)
巾92cm 切売可
防かび
リフォームお奨め

防火種別 2-3
準不燃

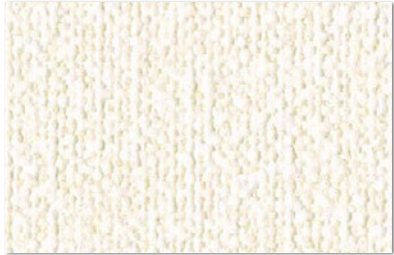

LL-6370

1,000円/m(1,090円/m²)
巾92cm 切売可
防かび
リフォームお奨め

ロングセラー
防火種別 2-3
準不燃

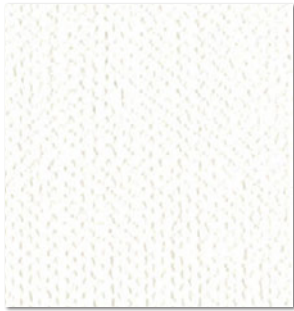

LL-6371

ロングセラー

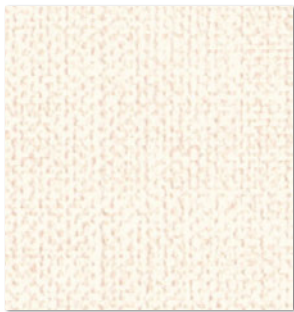

LL-6372



LL-6373

ロングセラー



LL-6374

ロングセラー

1,000円/m(1,090円/m²)
巾92cm 切売可
防火種別 2-3 準不燃
防かび
リフォームお奨め



LL-6375

1,000円/m(1,090円/m²)
巾92.5cm 切売可 ↓32 ↔30.8cm
エンボスリピート
防火種別 2-3 準不燃
防かび
※プリントリピートは合いませんのでお含みおきください。



LL-6377

1,000円/m(1,090円/m²)
巾92cm 切売可 ↓21.5 ↔30.7cm
エンボスリピート
防火種別 2-3 準不燃
防かび



LL-6379

ロングセラー

1,000円/m(1,090円/m²)
巾92cm 切売可
防火種別 2-3 準不燃
トップコート
防かび
リフォームお奨め



LL-6376



LL-6378

1,000円/m(1,090円/m²)
巾92cm 切売可
防火種別 2-3 準不燃
トップコート
防かび
リフォームお奨め

壁(ベージュ) : LL-6377 壁(グレー) : LL-6378



壁 : LL-6379

壁：LL-6383



壁：LL-6384

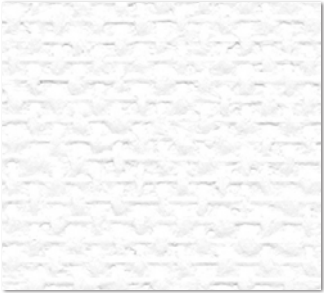

LL-6381

スーパーホワイト

防火種別 1-4

不燃

準不燃

1,000円/m(1,090円/m²)

巾92cm 切売可

トップコート

防かび



LL-6382

ロングセラー

防火種別 1-4

不燃

準不燃

1,000円/m(1,090円/m²)

巾92cm 切売可

トップコート

防かび



LL-6383 **NEW**

防火種別 1-4

不燃

準不燃

1,000円/m(1,090円/m²)

巾92cm 切売可

トップコート

抗菌

防かび

リフォームお奨め



LL-6384

1,000円/m(1,090円/m²)

巾92cm 切売可

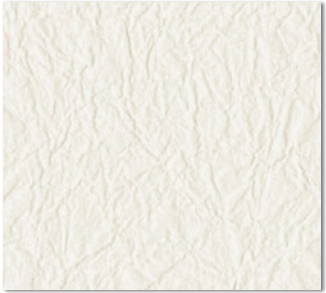

LL-6385

防火種別 1-4

不燃

準不燃



LL-6386

防火種別 1-4

不燃

準不燃

1,000円/m(1,090円/m²)

巾92cm 切売可

防かび



LL-6387

ロングセラー

1,000円/m(1,090円/m²)

巾92cm 切売可

防火種別 1-4

不燃

準不燃

トップコート

表面強化

防かび



LL-6388

ロングセラー



LL-6389

防火種別 1-4

不燃

準不燃

1,000円/m(1,090円/m²)

巾92.5cm 切売可

↑23 ↔46.3cm

プリントリピート 無地貼可

防かび



LL-6390 NEW

1,000円/m(1,090円/m²)

巾92cm 切売可



LL-6391 NEW

防火種別 2-3 準不燃

防かび



LL-6392



LL-6393

1,000円/m(1,090円/m²)

巾92cm 切売可

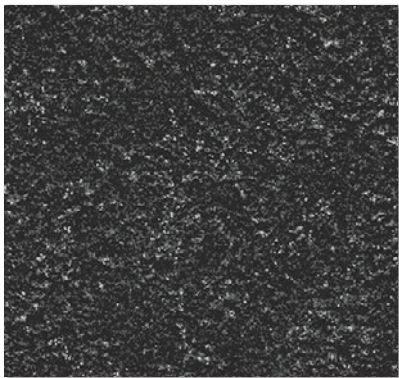

LL-6394 ①

防火種別 2-3 準不燃

抗菌 防かび

壁：LL-6391



壁：LL-6394

壁(白) : LL-6395 壁(グレー) : LL-6396 天井 : LL-6448



LL-6395

1,000円/m (1,090円/m²)
巾92cm 切売可 ↓64 ↔92cm



LL-6396

防火種別 2-3 準不燃
防かび
リフォームお奨め



壁(正面) : LL-6398



LL-6397

1,000円/m (1,090円/m²)
巾92.5cm 切売可 ↓32 ↔92.5cm

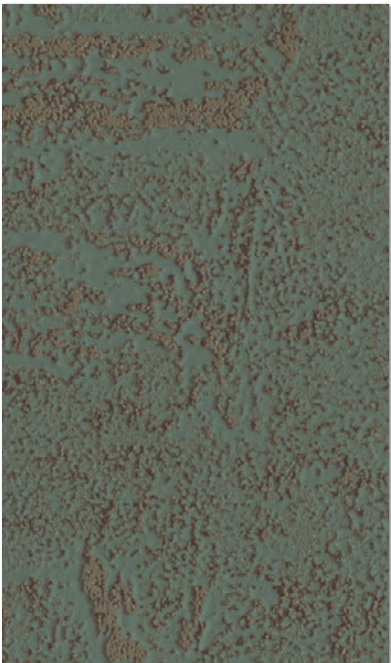

LL-6398 ⓘ

防火種別 2-3 準不燃
防かび
リフォームお奨め

【施工注意】 ⓘ LL-6398 濃色のため、ひっかきキズ・たたみジワによる白化、糊の拭き残しにご注意ください。

壁(ベージュ)：LL-6399 壁(グレー)：LL-6400



壁：LL-6401



LL-6399

1,000円/m(1,090円/m²)

巾92cm 切売可



LL-6400

防火種別 2-3 準 不 燃

トップコート 防 か び

リフォームお奨め



LL-6401



LL-6402

1,000円/m(1,090円/m²)

巾92.5cm 切売可 †32 ↔46.3cm プリントリピート



LL-6403

防火種別 2-3 準 不 燃

トップコート 防 か び

リフォームお奨め

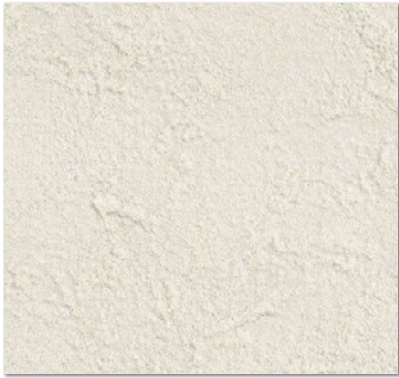

LL-6404

1,000円/m(1,090円/m²)
巾92cm 切売可



LL-6405

防火種別 2-3 準不燃
防かび

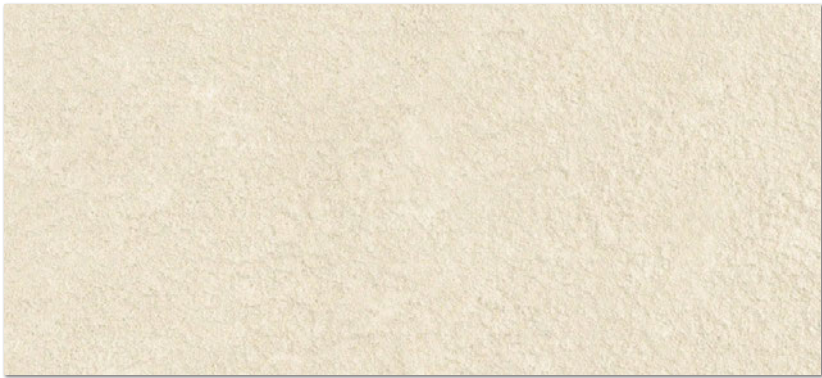

LL-6406



LL-6407

1,000円/m(1,090円/m²)
巾92cm 切売可



LL-6408

防火種別 2-3 準不燃
防かび

壁：LL-6405



カラーバリエーション



壁・天井：LL-6406



LL-6409

1,000円/m(1,090円/m²)

巾92.5cm 切売可 ↓32 ↔46.3cm エンボスリピート



LL-6410

防火種別 2-3 準不燃

防かび

リフォームお奨め



LL-6411



LL-6412

1,000円/m(1,090円/m²)

巾92.5cm 切売可 ↓64 ↔92.5cm プリントリピート



LL-6413 ①

防火種別 2-3 準不燃

トップコート 防かび

壁：LL-6410



壁(青)：LL-6413 壁(グレー)：LL-6432

壁：LL-6415



LL-6414

1,000円/m(1,090円/m²)
巾92cm 切売可



LL-6415

防火種別 2-3 準不燃
防かび
リフォームお奨め



LL-6416



LL-6417

1,000円/m(1,090円/m²)
巾92.5cm 切売可 ↓64 ↔92.5cm プリントリピート 無地貼可

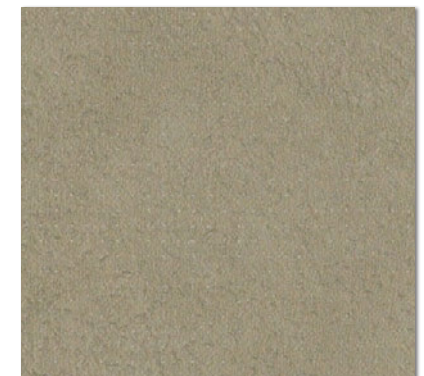

LL-6418

防火種別 2-3 準不燃
トップコート 防かび



壁：LL-6417

壁：LL-6420



LL-6419



LL-6420



LL-6421



LL-6422



壁：LL-6422

1,000円/m(1,090円/m²)

防火種別 2-3 準不燃

巾92cm 切売可

防かび



LL-6423



LL-6426



LL-6424



LL-6427



LL-6425



LL-6428

1,000円/m(1,090円/m²)
巾92cm 切売可

防火種別 2-3 準不燃
トップコート 表面強化
防かび

壁(紫) : LL-6426 壁(白) : LL-6423



カラーバリエーション



壁(左) : LL-6427 壁(右) : LL-6423 天井 : LL-6448



壁：LL-6433 天井：LL-6429

壁(正面)：LL-6431 壁(右)：LL-6429



壁(青)：LL-6441 壁(グレー)：LL-6437 壁(白)：LL-6429



LL-6429



LL-6432 NEW



LL-6435

ロングセラー

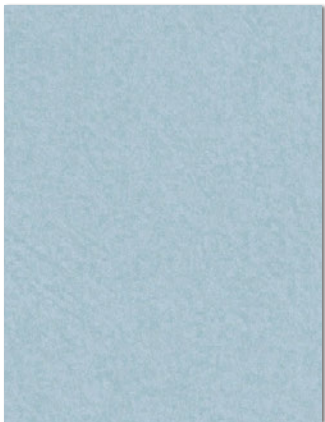

LL-6438

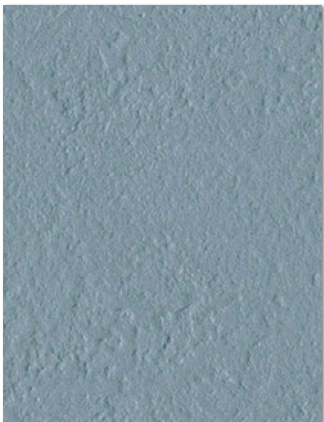

LL-6441 ⓘ



LL-6430

ロングセラー



LL-6433



LL-6436



LL-6439 ⓘ



LL-6442 ⓘ



LL-6431 NEW



LL-6434 NEW



LL-6437 NEW

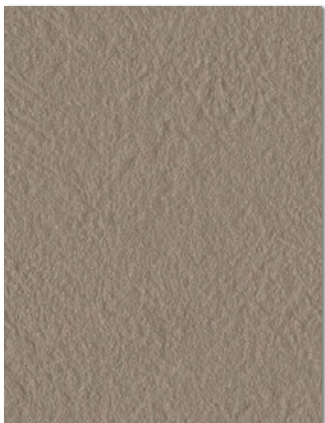

LL-6440 NEW ⓘ



LL-6443 ⓘ

1,000円/m(1,090円/m²)

巾92cm 切売可

防火種別 2-3 準不燃

防かび

【施工注意】 ⓘ LL-6439～6443 濃色のため、ひっかきキズ・たたみジワによる白化、糊の拭き残しにご注意ください。

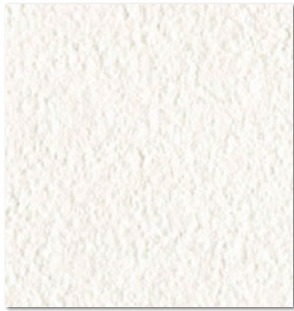

LL-6444 ロングセラー

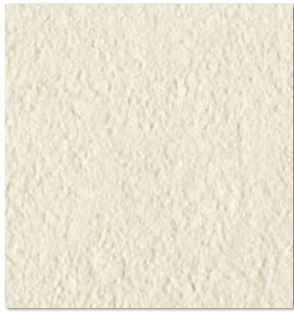

LL-6445 ロングセラー

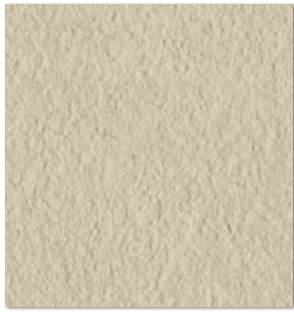

LL-6446 ロングセラー



LL-6447 ロングセラー



LL-6448 ロングセラー



LL-6449



LL-6450 ロングセラー



LL-6451 ロングセラー



LL-6452



LL-6453

1,000円/m(1,090円/m²) 防火種別 2-3 準不燃
巾92cm 切売可 防かび

1,000円/m(1,090円/m²) 防火種別 2-3 準不燃
巾92cm 切売可 防かび

壁：LL-6447



壁：LL-6451

壁：LL-6455



壁(左)：LL-6458 壁(右)：LL-6461 天井(木目)：LL-6529

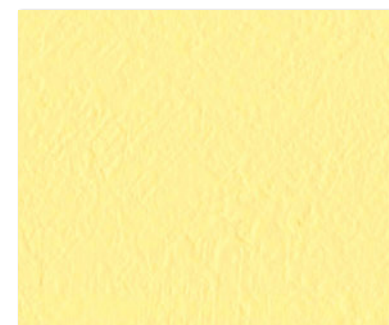

LL-6454

ロングセラー

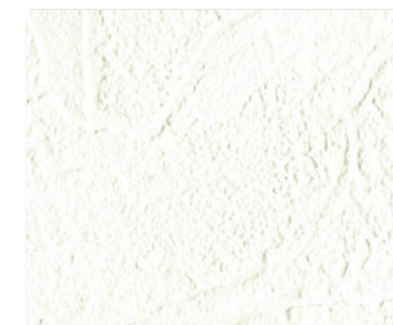

LL-6458

ロングセラー

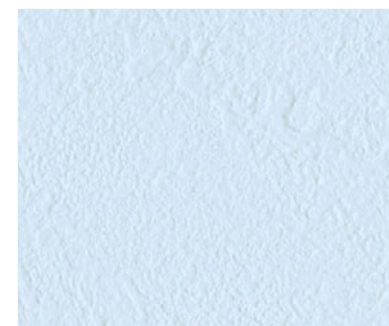

LL-6455

ロングセラー



LL-6459

ロングセラー

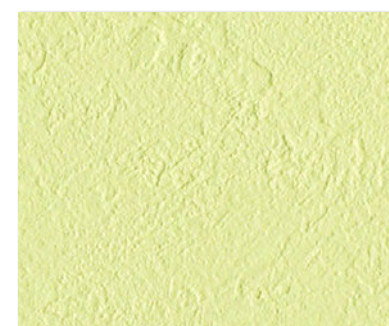

LL-6456

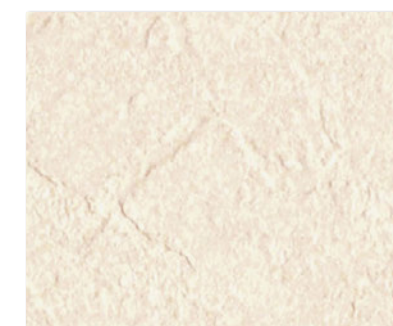

LL-6460

ロングセラー

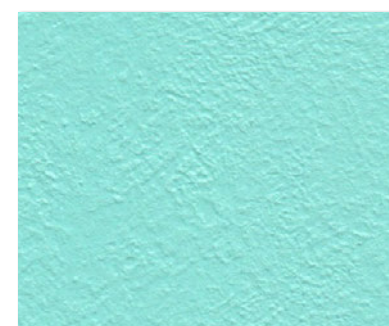

LL-6457

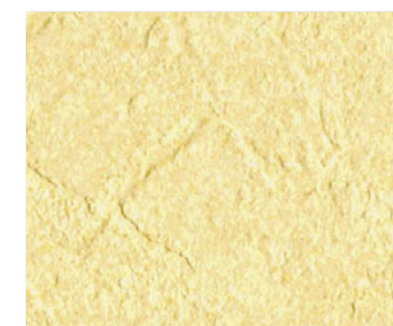

LL-6461

ロングセラー

1,000円/m(1,090円/m²)

巾92cm 切売可

防火種別 2-3
準 不 燃

防 か び

1,000円/m(1,090円/m²)

巾92.5cm 切売可
↑40.5 ↔92.5cm

防火種別 2-3
準 不 燃

防 か び

壁：LL-6462

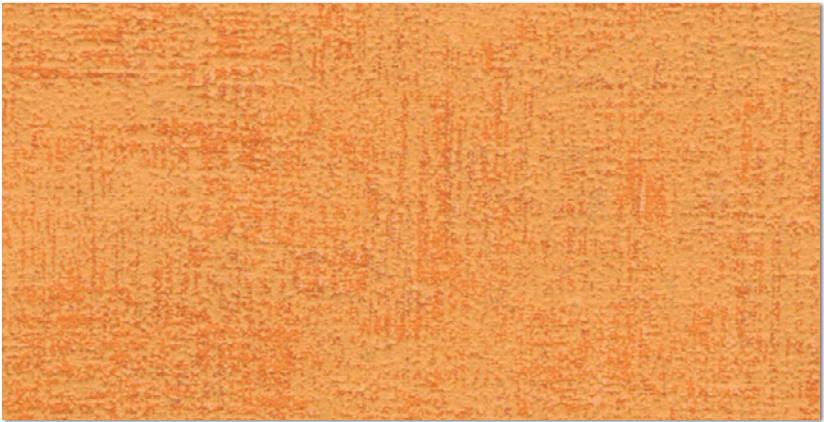

LL-6462

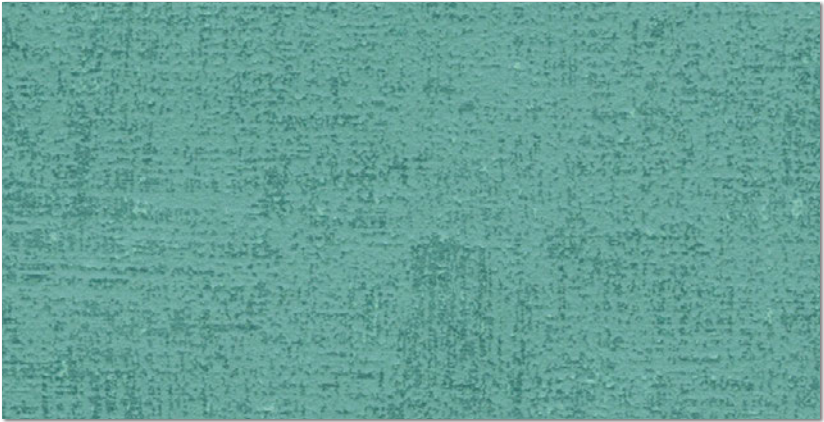

LL-6463



ビビッドカラーの塗り調。開放的な青の壁紙が心を落ち着かせてくれます。

壁(青)：LL-6464 壁(白)：LL-6348

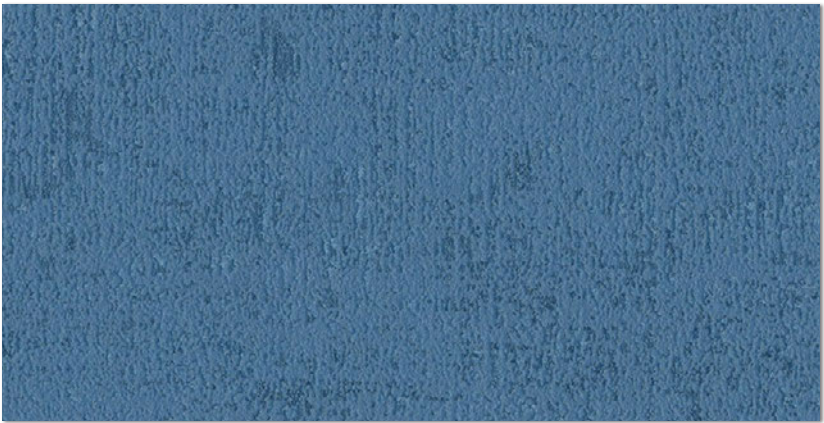

LL-6464 NEW ⓘ

1,000円/m(1,090円/m²)
巾92.5cm 切売可 ↓32 ↔92.5cm

防火種別 2-3 準不燃

防かび

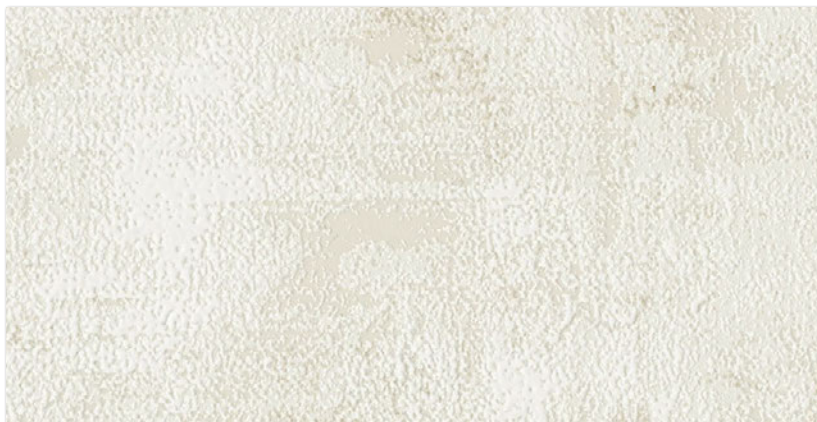

LL-6465 NEW

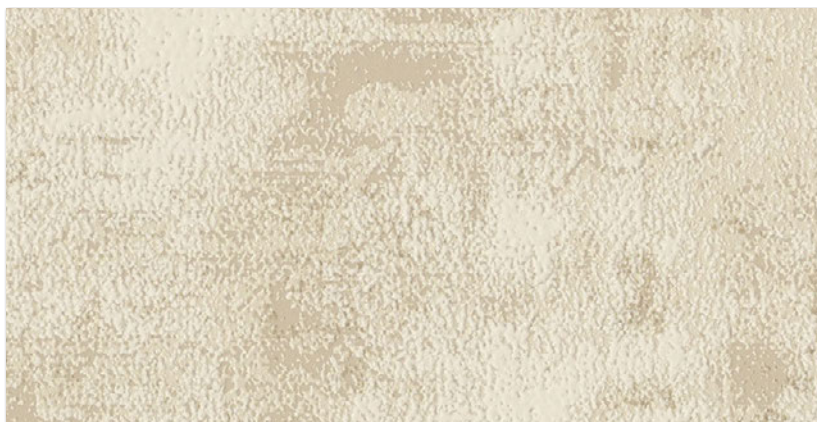

LL-6466 NEW



LL-6467 NEW

1,000円/m(1,090円/m²)

巾92.5cm 切売可 ↓32.1 ↔92.5cm

防火種別 2-3 準不燃

防かび

壁：LL-6465



カラーバリエーション



剥れやムラを立体的に表現。積層感のあるラフな塗り調がインテリアを引き立てます。

壁(グレージュ)：LL-6467



LL-6468 NEW



LL-6469 NEW



LL-6470 NEW

1,000円/m(1,090円/m²)
巾92.5cm 切売可 ↓23 ↔46.3cm プリントリピート 無地貼可

防火種別 1-4

不燃

準不燃

抗菌

防かび

壁：LL-6468



ニュアンスのあるテクスチャーにパールを載せたラスティックなデザイン。

壁：LL-6470

壁：LL-6471



LL-6471 NEW



LL-6473 NEW ⓘ



土の質感にインスパイアされた、オーガニックな雰囲気を持つ壁紙です。

壁：LL-6474



LL-6472 NEW



LL-6474 NEW ⓘ

1,000円/m(1,090円/m²)

防火種別 1-4 **不燃** 準不燃

巾92.5cm 切売可 ↓64.1 ↔92.5cm プリントリピート 無地貼可

トップコート 防かび

リフォームお奨め

不燃

【施工注意】 ⓘ LL-6473・6474 濃色のため、ひっかきキズ・たたみジワによる白化、糊の拭き残しにご注意ください。

壁(ピンク)：LL-6477 壁(白)：LL-6475



アクセント：LL-6480



LL-6475 ⓘ

ロングセラー



LL-6476 ⓘ



LL-6479 ⓘ

ロングセラー

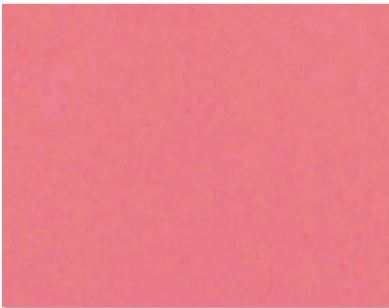

LL-6477 ⓘ

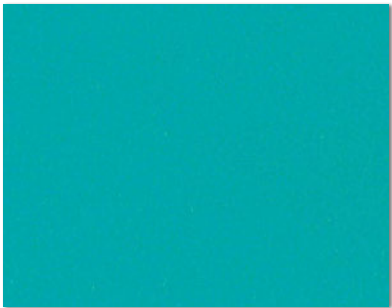

LL-6480 ⓘ

ロングセラー

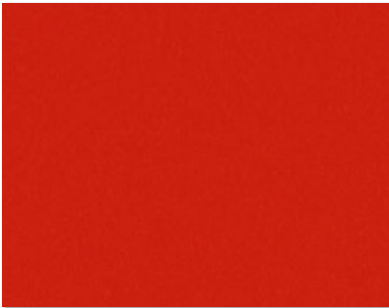

LL-6478 ⓘ

ロングセラー



LL-6481 ⓘ ⓘ

ロングセラー

1,000円/m(1,090円/m²)

巾92cm 切売可

防火種別 1-4 不 燃 準 不 燃

トップコート 表面強化 防 か び

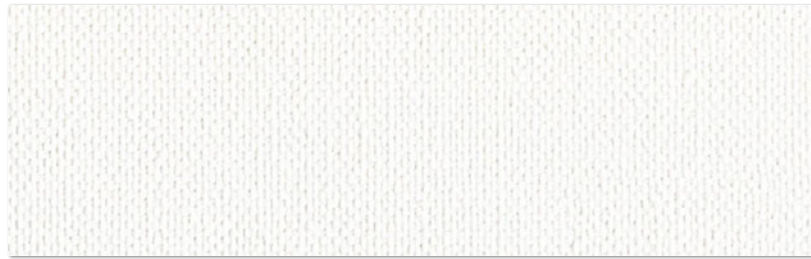

LL-6482

ロングセラー



LL-6483

ロングセラー

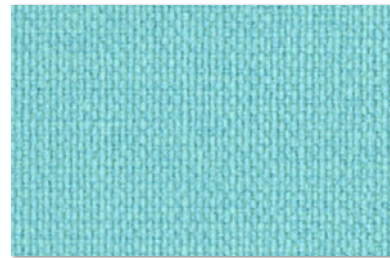

LL-6484

ロングセラー

1,000円/m(1,090円/m²)
巾92cm 切売可

防火種別 2-3 準不燃
防かび

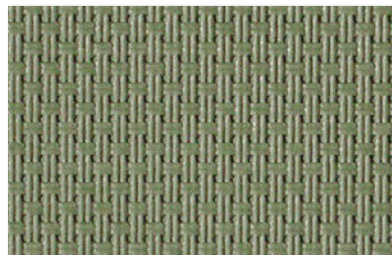

LL-6485 ①



LL-6486 ①

ロングセラー

1,000円/m(1,090円/m²)
巾92cm 切売可

防火種別 2-3 準不燃
防かび



LL-6487



LL-6488

ロングセラー

1,000円/m(1,090円/m²)
巾92cm 切売可

防火種別 2-3 準不燃
防かび

【施工注意】 ① LL-6485・6486 濃色のため、ひっかきキズ・たたみジワによる白化、糊の拭き残しにご注意ください。

壁(青) : LL-6484



カラーバリエーション



壁 : LL-6487

カラーバリエーション

カラーバリエーション

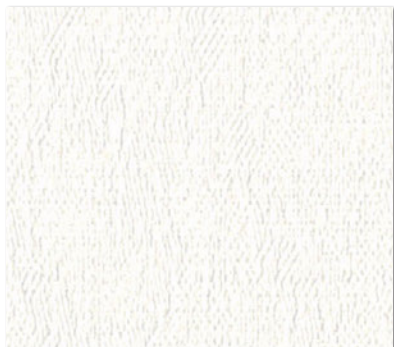

LL-6489

ロングセラー

1,000円/m(1,090円/m²)

巾92cm 切売可 ↓16.5 ↔23cm 無地貼可



LL-6490

ロングセラー

防火種別 2-3 準不燃

防かび



LL-6491

1,000円/m(1,090円/m²)

巾92cm 切売可 ↓21.5 ↔18.4cm



LL-6492

防火種別 2-3 準不燃

防かび

リフォームお奨め



LL-6493

1,000円/m(1,090円/m²)

巾92.5cm 切売可



LL-6494

防火種別 2-3 準不燃

防かび

リフォームお奨め

壁：LL-6492



壁：LL-6494

壁(グレー)：LL-6496 壁(白)・天井：LL-6815



壁(手前)：LL-6499



LL-6495



LL-6496

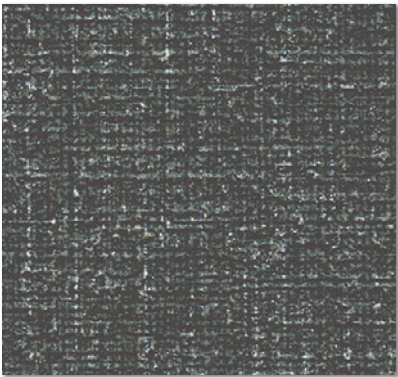

LL-6497 ①

1,000円/m(1,090円/m²)

巾92cm 切売可

防火種別 2-3 準不燃

抗菌 防かび

リフォームお契め



LL-6498



LL-6499

1,000円/m(1,090円/m²)

巾92.5cm 切売可 ↓32 ↔23.1cm プリントリピート

防火種別 2-3 準不燃

防かび

施工注意 ① LL-6497 濃色のため、ひっかきキズ・たたみジワによる白化、糊の拭き残しにご注意ください。

アクセント：LL-6501



壁：LL-6505



LL-6500

ロングセラー



LL-6503 **NEW**

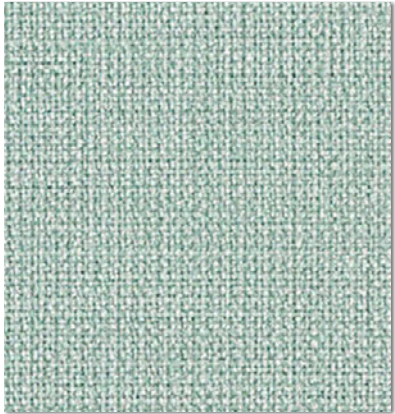

LL-6501

ロングセラー



LL-6504 **NEW**



LL-6502

ロングセラー



LL-6505 **NEW**

1,000円/m(1,090円/m²)

防火種別 2-3
準 不 燃

巾92cm 切売可

抗 菌 防 か び

1,000円/m(1,090円/m²)

防火種別 1-4
不 燃 準 不 燃

巾92cm 切売可

防 か び

リフォームお奨め



LL-6506



LL-6509



LL-6507 ①



LL-6510



LL-6508 ①



LL-6511

1,000円/m(1,090円/m²) 防火種別 1-4 不燃 準不燃
巾92cm 切売可 防かび

1,000円/m(1,090円/m²) 防火種別 1-4 不燃 準不燃
巾92cm 切売可 抗菌 防かび
リフォームお奨め

【施工注意】 ① LL-6507・6508 濃色のため、ひっかきキズ・たたみジワによる白化、糊の拭き残しにご注意ください。

壁(左)：LL-6506 壁(右)：LL-6508



カラーバリエーション



壁：LL-6511

不燃



LL-6512

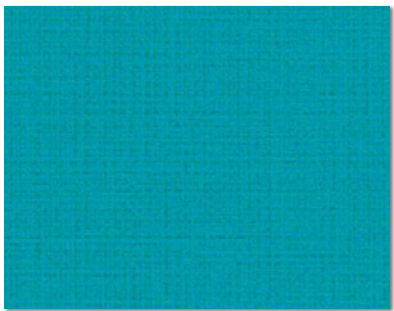

LL-6516



LL-6513



LL-6517 ①

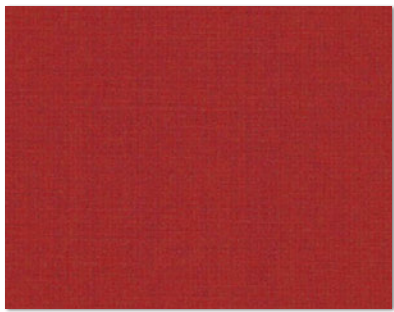

LL-6514



LL-6518 ①

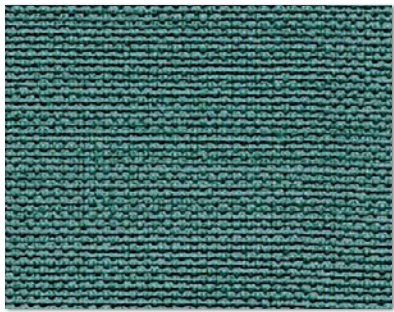

LL-6515



LL-6519 ①

1,000円/m(1,090円/m²)
巾92cm 切売可

防火種別 1-4	不燃	準不燃
トップコート	表面強化	防かび

壁：LL-6515



壁：LL-6514

壁：LL-6524



壁：LL-6528



LL-6520



LL-6523

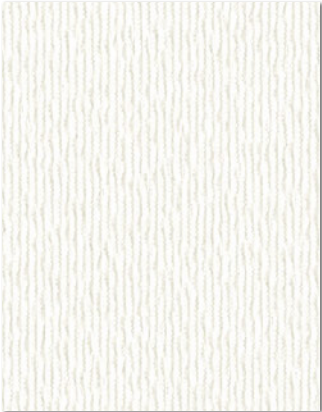

LL-6526



LL-6521



LL-6524



LL-6527



LL-6522



LL-6525 ⓘ



LL-6528

防火種別 1-4
不燃
準不燃
1,000円/m(1,090円/m²)
巾92cm 切売可
±21.5cm
トップコート
防かび

防火種別 1-4
不燃
準不燃
1,000円/m(1,090円/m²)
巾93cm 切売可
±9.3cm
エンボスリピート
トップコート
防かび

防火種別 1-4
不燃
準不燃
1,000円/m(1,090円/m²)
巾92cm 切売可
表面強化
防かび

施工注意 ⓘ LL-6525 濃色のため、ひっかきキズ・たたみジワによる白化、糊の拭き残しにご注意ください。

カラーバリエーション



天井・壁(木目)：LL-6529 壁(白)：LL-6533



LL-6529 巾なり92cm



LL-6529 ⓘ



天井(木目)：LL-6530 壁(白)・天井：LL-6533



LL-6530 巾なり92cm



LL-6530 ⓘ

1,000円/m(1,090円/m²)
巾92cm 切売可
↑124 ↔92cm
プリントリビート オーク板目(目地なし)
※エンボスリビートは合いませんのでお含みおきください。

防火種別 2-3 準 不 燃

防 か び

リフォームお奨め

天井・壁(木目)：LL-6531 壁(白)：LL-6448



天井



LL-6531 ①

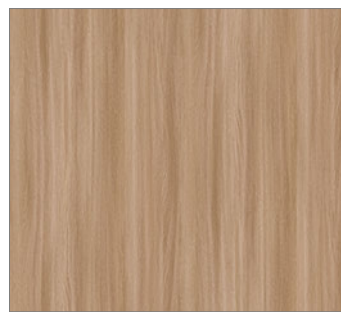

LL-6531 巾なり92cm



LL-6532 ①

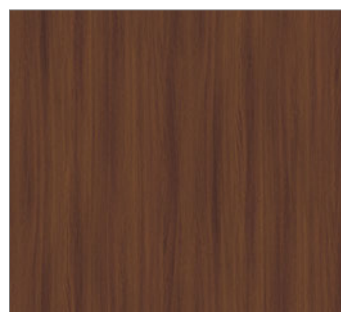

LL-6532 巾なり92cm



天井・壁：LL-6532

1,000円/m(1,090円/m²)

防火種別 2-3 準不燃

巾92cm 切売可

防かび

↑90 ↔92cm

リフォームお奨め

プリントリピート オーク板柃(目地なし)

※エンボスリピートは合いませんのでお含みおきください。

【施工注意】 ① LL-6531・6532 濃色のため、ひっかきキズ・たたみジワによる白化、糊の拭き残しにご注意ください。



LL-6533

ロングセラー

防火種別 2-3
準不燃

1,000円/m(1,090円/m²)

巾92cm 切売可

防かび

リフォームお奨め



LL-6536

防火種別 2-3
準不燃

1,000円/m(1,090円/m²)

巾92.5cm 切売可
↓21.5 ↔46.3cm

防かび

無地貼可

リフォームお奨め

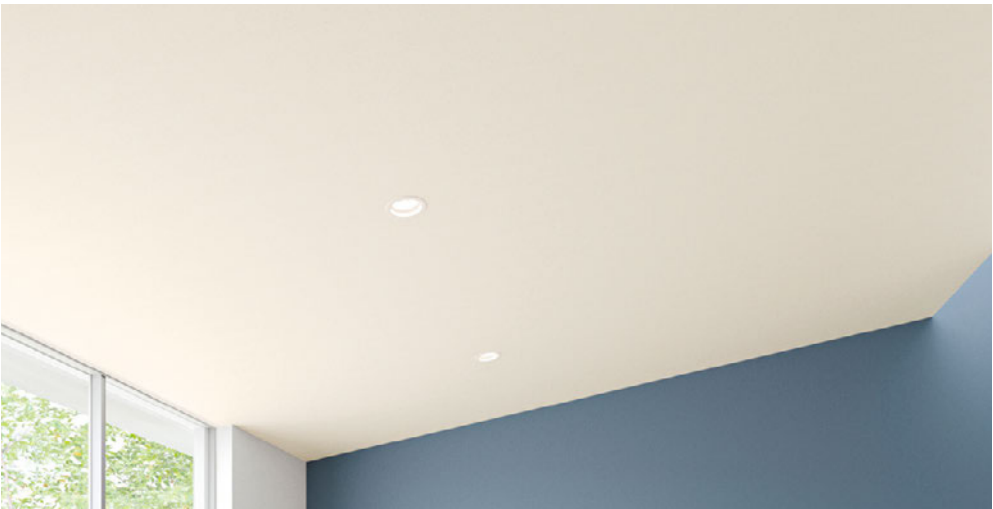

天井：LL-6541 壁(青)：LL-6441



LL-6534

ロングセラー

防火種別 2-3
準不燃

1,000円/m(1,090円/m²)

巾92cm 切売可

防かび

リフォームお奨め



LL-6537

ロングセラー

防火種別 2-3
準不燃

1,000円/m(1,090円/m²)

巾92cm 切売可
↓22.5 ↔30.7cm

防かび

無地貼可

リフォームお奨め



LL-6539

ロングセラー

防火種別 2-3
準不燃

1,000円/m(1,090円/m²)

巾92cm 切売可 ↓32 ↔30.7cm

防かび

リフォームお奨め



LL-6535

ロングセラー

防火種別 2-3
準不燃

1,000円/m(1,090円/m²)

巾92cm 切売可

防かび

リフォームお奨め

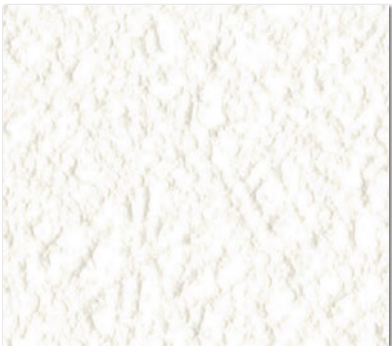

LL-6538

ロングセラー

防火種別 2-3
準不燃

1,000円/m(1,090円/m²)

巾92.5cm 切売可
↓32 ↔46.3cm

防かび

無地貼可

リフォームお奨め



LL-6540

ロングセラー

防火種別 2-3
準不燃

1,000円/m(1,090円/m²)

巾92cm 切売可

防かび



LL-6541

ロングセラー

防火種別 2-3
準不燃

1,000円/m(1,090円/m²)

巾92cm 切売可

防かび

リフォームお奨め



天井：LL-6542 壁：LL-6371



天井：LL-6543 壁：LL-6444



天井：LL-6544 壁：LL-6429

天井



LL-6542

ロングセラー

1,000円/m(1,090円/m²)

防火種別 2-3 準 不 燃

巾92.5cm 切売可 ↓8 ↔7.7cm

防 か び

リフォームお奨め



LL-6543

ロングセラー

1,000円/m(1,090円/m²)

防火種別 2-3 準 不 燃

巾92.5cm 切売可 ↓30 ↔46.3cm

防 か び

リフォームお奨め



LL-6544

ロングセラー

1,000円/m(1,090円/m²)

防火種別 2-3 準 不 燃

巾92.5cm 切売可 ↓16 ↔15.4cm

防 か び

リフォームお奨め

シアガリキレイ [不燃認定]

ー ボリュームタイプ ー

1 リニューアルにも最適な厚み

- 不燃の防火性能でありながら、リニューアル工事も安心な厚みを実現。

2 下地の凹凸が目立ちにくいテクスチャーの商品を多数収録

- 不陸隠蔽性が高く、下地の凹凸がしやすい剥がし貼替えや天井への施工もきれいに仕上がります。
- **リフォームお奨め** 表示のある商品が不陸隠蔽性が特に高い商品です。
- 耐クラック品も一部収録しています。耐クラックの機能についてはP.166をご覧ください。

■ 不陸隠蔽性

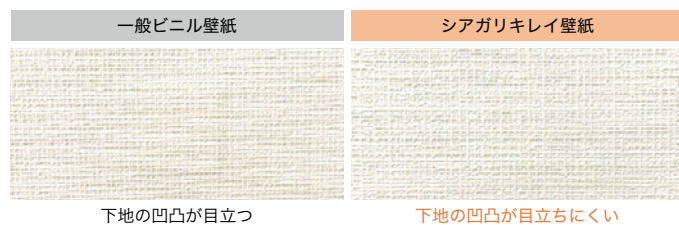

壁・天井：LL-6552



LL-6545

1,000円/m(1,090円/m²) **不燃** 防火種別 1-4 準不燃

巾92.5cm 切売可
 ‡29.5 ↔ 30.8cm
 エンボスリピート
 無地貼可

耐クラック
 表面強化
 リフォームお奨め

トップコート
 抗菌
 防かび

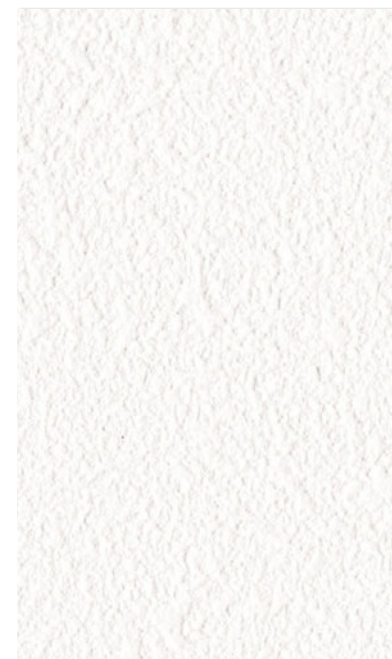

LL-6547

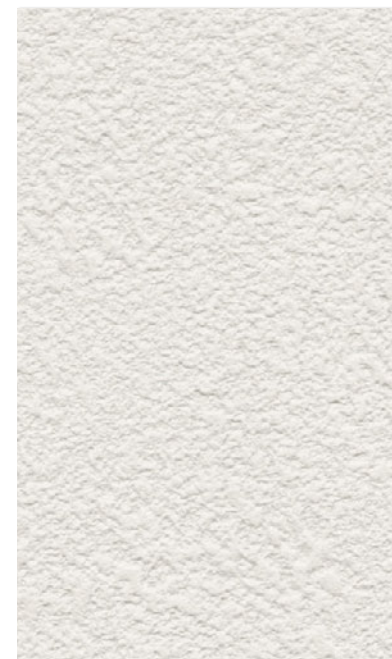

LL-6548

1,000円/m(1,090円/m²) **不燃** 防火種別 1-4 準不燃

巾92cm 切売可

防かび
 リフォームお奨め

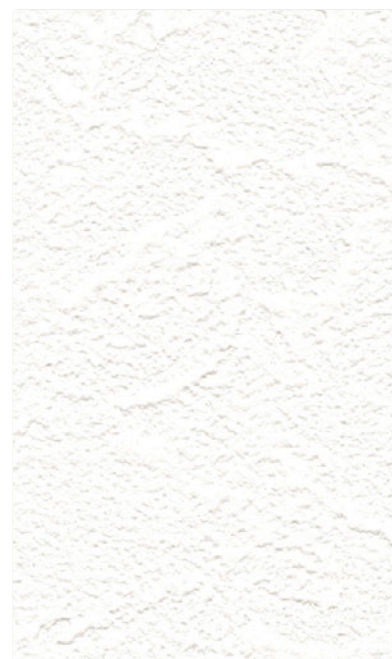

LL-6546

1,000円/m(1,090円/m²) **不燃** 防火種別 1-4 準不燃

巾92.5cm 切売可
 ‡29.5 ↔ 30.8cm
 エンボスリピート
 無地貼可

トップコート
 抗菌
 防かび



LL-6549

防火種別 1-4
不燃
準不燃
1,000円/m(1,090円/m²)
巾92cm 切売可
耐クラック
トップコート
表面強化
抗菌
防かび
リフォームお奨め



LL-6552

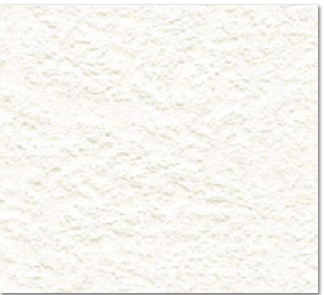

LL-6555



LL-6550

防火種別 1-4
不燃
準不燃
1,000円/m(1,090円/m²)
巾92cm 切売可
トップコート
防かび

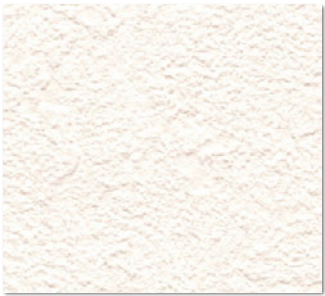

LL-6553



LL-6556



LL-6554 NEW

防火種別 1-4
不燃
準不燃
1,000円/m(1,090円/m²)
巾92cm 切売可
抗菌
防かび
リフォームお奨め



LL-6557 NEW

防火種別 1-4
不燃
準不燃
1,000円/m(1,090円/m²)
巾92cm 切売可
抗菌
防かび
リフォームお奨め



LL-6551

防火種別 1-4
不燃
準不燃
1,000円/m(1,090円/m²)
巾92cm 切売可
トップコート
防かび
リフォームお奨め



壁・天井：LL-6550

シアガリキレイ



LL-6558



LL-6562 **NEW**

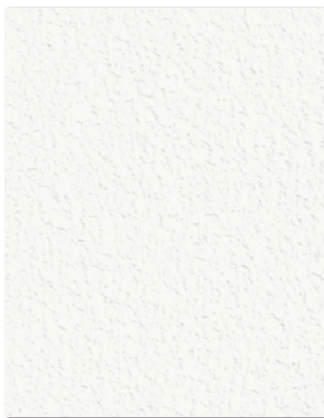

LL-6566



LL-6569



LL-6572



LL-6559 **NEW**



LL-6563



LL-6567



LL-6570



LL-6573



LL-6560



LL-6564



LL-6568



LL-6571



LL-6574



LL-6561



LL-6565

1,000円/m(1,090円/m²)

巾92cm 切売可

防火種別 1-4

不燃

準不燃

耐クラック

トップコート

表面強化

抗菌

防かび

リフォームお奨め

1,000円/m(1,090円/m²)

巾92cm 切売可

防火種別 1-4

不燃

準不燃

トップコート

防かび

リフォームお奨め

1,000円/m(1,090円/m²)

巾92cm 切売可

防火種別 1-4

不燃

準不燃

トップコート

防かび



LL-6349 **NEW**

1,000円/m(1,090円/m²)

巾92cm 切売可



LL-6350 **NEW**

防火種別 1-4

不燃

準不燃

耐クラック

トップコート

表面強化

抗菌

防かび



LL-6468 **NEW**



LL-6503 **NEW**



LL-6811 **NEW**



LL-6812 **NEW**



LL-6813 **NEW**



LL-6814 **NEW**



LL-6575



LL-6576



LL-6469 **NEW**



LL-6504 **NEW**



LL-6577



LL-6578



LL-6470 **NEW**



LL-6505 **NEW**

1,000円/m(1,090円/m²)

巾92cm 切売可

防火種別 1-4

不燃

準不燃

トップコート

防かび

1,000円/m(1,090円/m²)

巾92.5cm 切売可

↑23 ↔46.3cm

プリントリピート

無地貼可

防火種別 1-4

不燃

準不燃

抗菌

防かび

1,000円/m(1,090円/m²)

巾92cm 切売可

防火種別 1-4

不燃

準不燃

防かび

リフォームお奨め

1,000円/m(1,090円/m²)

巾92cm 切売可

防火種別 1-4

不燃

準不燃

クリーンコート

表面強化

防かび

施工注意 LL-6811～6814は「タフクリーン」ですので、施工要領は見本帳206ページ、または別冊資料をご参照ください。

不燃





LL-6579

防火種別 1-4
不燃
準不燃

1,000円/m(1,090円/m²)
巾92cm 切売可

- 耐クラック
- トップコート
- 表面強化
- 抗菌
- 防かび



LL-6582

防火種別 1-4
不燃
準不燃

1,000円/m(1,090円/m²)
巾92cm 切売可

- 耐クラック
- トップコート
- 抗菌
- 防かび

リフォームお奨め



LL-6585

防火種別 1-4
不燃
準不燃

1,000円/m(1,090円/m²)
巾92cm 切売可

- トップコート
- 防かび



LL-6587 NEW



LL-6580

防火種別 1-4
不燃
準不燃

1,000円/m(1,090円/m²)
巾92cm 切売可

- トップコート
- 防かび



LL-6583

防火種別 1-4
不燃
準不燃

1,000円/m(1,090円/m²)
巾92cm 切売可

- 耐クラック
- トップコート
- 表面強化
- 抗菌
- 防かび



LL-6586

防火種別 1-4
不燃
準不燃

1,000円/m(1,090円/m²)
巾92cm 切売可

- トップコート
- 防かび



LL-6588 NEW



LL-6581

防火種別 1-4
不燃
準不燃

1,000円/m(1,090円/m²)
巾92cm 切売可

- 耐クラック
- トップコート
- 表面強化
- 抗菌
- 防かび

リフォームお奨め



LL-6584

ロングセラー

防火種別 1-4
不燃
準不燃

1,000円/m(1,090円/m²)
巾92cm 切売可

- トップコート
- 防かび

リフォームお奨め



LL-6589 NEW

防火種別 1-4
不燃
準不燃

1,000円/m(1,090円/m²)
巾92cm 切売可

- 抗菌
- 防かび



壁(白) : LL-6583 アクセント : LL-6663

壁：LL-6598



壁(ベージュ)・天井：LL-6600 壁(グレー)：LL-6601



LL-6590



LL-6591

防火種別 1-4
不燃
準不燃

1,000円/m(1,090円/m²)

巾92cm 切売可

トップコート
抗菌
防かび



LL-6592

防火種別 1-4
不燃
準不燃

1,000円/m(1,090円/m²)

巾92cm 切売可

トップコート
防かび



LL-6593

防火種別 1-4
不燃
準不燃

1,000円/m(1,090円/m²)

巾92cm 切売可

抗菌
防かび

リフォームお奨め



LL-6594

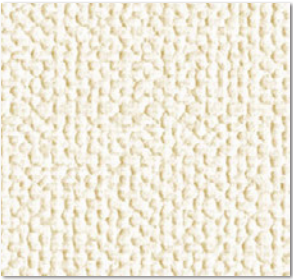

LL-6595



LL-6596



LL-6597

防火種別 1-4
不燃
準不燃

1,000円/m(1,090円/m²)

巾92cm 切売可

トップコート
防かび



LL-6598

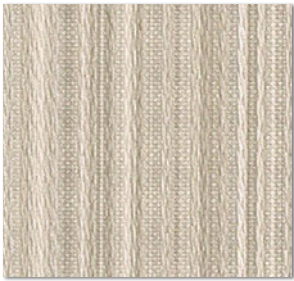

LL-6599

防火種別 1-4
不燃
準不燃

1,000円/m(1,090円/m²)

巾92.5cm 切売可
↔92.5cm

トップコート
防かび

リフォームお奨め



LL-6600



LL-6601

防火種別 1-4
不燃
準不燃

1,000円/m(1,090円/m²)

巾92cm 切売可

トップコート
抗菌
防かび

ボリュームタイプで使いやすい色柄の木目をラインナップ。
下地の不陸が目立ちやすい天井やリニューアルにおすすめです。



ナチュラルなインテリアのアクセントや天井に
おすすめのオーク柄。

壁・天井(木目)：LL-6605 壁・天井(白)：LL-6566



LL-6604 NEW

1,000円/m(1,090円/m²)

巾92cm 切売可 ↓125 ↔92cm
プリントリピート オーク柎目(目地なし)
※エンボスリピートは合いませんのでお含みおきください。

防火種別 1-4 不 燃 準 不 燃

防 か び

リフォームお奨め



LL-6605 NEW ⓘ



LL-6602 NEW

1,000円/m(1,090円/m²)

巾92cm 切売可 ↓125 ↔92cm
プリントリピート アッシュ柎目(目地なし)
※エンボスリピートは合いませんのでお含みおきください。

防火種別 1-4 不 燃 準 不 燃

防 か び

リフォームお奨め



LL-6603 NEW



LL-6606 NEW

1,000円/m(1,090円/m²)

巾92cm 切売可 ↓125 ↔92cm
プリントリピート ウォールナット板柎(目地なし)
※エンボスリピートは合いませんのでお含みおきください。

防火種別 1-4 不 燃 準 不 燃

防 か び

リフォームお奨め



LL-6607 NEW

【施工注意】 ⓘ LL-6605 濃色のため、ひっかきキズ・たたみジワによる白化、糊の拭き残しにご注意ください。



LL-6608 NEW ⓘ

1,000円/m(1,090円/m²)

巾92cm 切売可 ↓64.1 ↔92cm
プリントリピート オーク板柃(との粉仕上げ・目地なし)
※エンボスリピートは合いませんのでお含みおきください。

防火種別 1-4 不燃 準不燃

防かび

リフォームお奨め



LL-6609 NEW ⓘ



LL-6610 NEW ⓘ

1,000円/m(1,090円/m²)

巾92cm 切売可 ↓64.1 ↔92cm
プリントリピート ウォールナット板柃(目地なし)
※エンボスリピートは合いませんのでお含みおきください。

防火種別 1-4 不燃 準不燃

防かび

リフォームお奨め



LL-6611 NEW ⓘ

【施工注意】 ⓘ LL-6608～6611 濃色のため、ひっかきキズ・たみジワによる白化、糊の拭き残しにご注意ください。



との粉仕上げのオーク材がモチーフ。ボリューム感があり、天井にもおすすめです。

天井：LL-6609 壁(正面)：LL-6348

不燃



ひび割れしにくく、キズ・汚れに強い

耐クラック [準不燃認定]

おすすめ
使用場所

- ・場所や空間を問わずあらゆる物件に
- ・軽量のため特に広い面積の施工に

不燃認定品はP.124・158～162に掲載しています。

1 壁紙のストレッチ性が下地のひび割れをカバー

- ・特殊配合により、壁紙表面の塩ビ樹脂層が伸びて、下地の動きに追従。軽微なひび割れをカバーします。

2 撥水トップコートで仕上がりキレイ

- ・撥水トップコートで、一般ビニル壁紙に比べ汚れが付きにくくなっています。
- ・表面が滑らかなため、施工時のハケさばきがよく、施工糊も拭き取りやすくなっています。

3 軽くて厚い。天井の施工もらくらく

- ・特殊配合により、一般的なビニル壁紙に比べて20～30%軽量。
- ・厚みと軽さを両立した扱いやすさで、天井や広い面積の施工にもおすすめ。

■ 耐クラック性・引っ張り試験結果

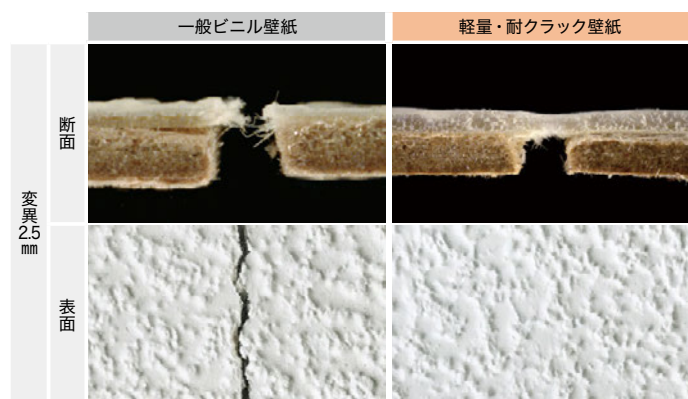

【試験方法】

壁紙を両面テープで厚紙に貼った試験片に対して引張試験を行ない、壁紙の状態変化(裂け具合)を評価。(引張速度：3mm/min)。

※試験結果は、当社による評価試験データであり、ひび割れが起きないことを保証するものではありません。

■ 耐キズ性能(引っかきキズ)

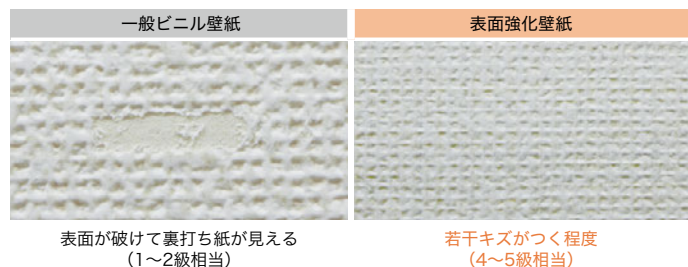

【試験方法】

壁紙工業会制定「表面強化壁紙性能規定」に準拠。学振型/摩擦試験機にステンレス製ツメを取り付け、200gの荷重で壁紙表面を5往復し、表面の傷つき具合を評価。

【判定基準】「4級以上を表面強化とする」

- 5級：一見視で特に変化が見られない
- 4級：多少表面傷が見られるが、比較的大きな表面層の破れ等は見られない
- 3級：表面層の破れが明確に見える
- 2級：表面が破けて紙等の裏打ち材が明らかに見える(長さ1cm未満)
- 1級：表面が破けて紙等の裏打ち材が明らかに見える(長さ1cm以上)

使用上のご注意

- ・撥水トップコートにより一般のビニル壁紙に比べ汚れにくくなっていますが、壁紙業界規格の「汚れ防止」に合格する性能には至りません。表面のコート層が汚れ防止フィルムのような完全な膜ではなく、細かい点の集合体になっており、時間の経過と共に壁紙内部に汚れが浸透してしまうためです。汚れ落ち性能を重視する場合は汚れ防止壁紙をご使用ください。

※機能の詳細は、付録の別冊資料をご覧ください。

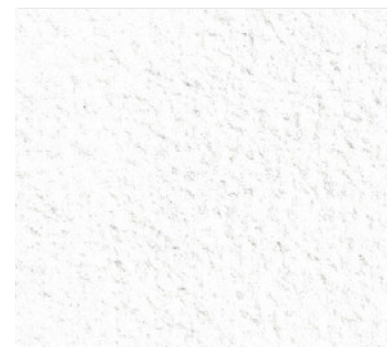

LL-6612

スーパーホワイト

1,000円/m(1,090円/m²)

防火種別 2-3

準不燃

巾92cm 切売可

耐クラック	トップコート
表面強化	抗菌
	防かび

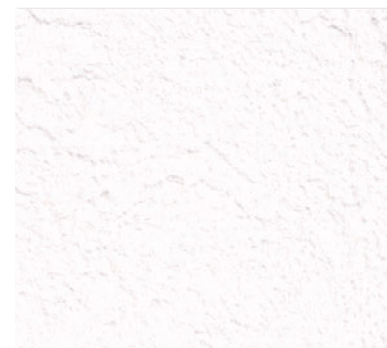

LL-6613



LL-6614

1,000円/m(1,090円/m²)

防火種別 2-3

準不燃

巾93cm 切売可

±29.5 ↔ 31cm

無地貼可

耐クラック	トップコート
表面強化	抗菌
	防かび

壁(白) : LL-6613 壁(ベージュ) : LL-6614



壁 : LL-6615

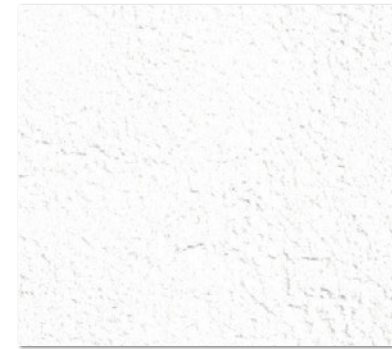

LL-6615

1,000円/m (1,090円/m²)

巾92.5cm 切売可
↑30 ↔46.3cm
無地貼可

防火種別 2-3
準不燃

耐クラック
表面強化
トップコート
抗菌
防かび

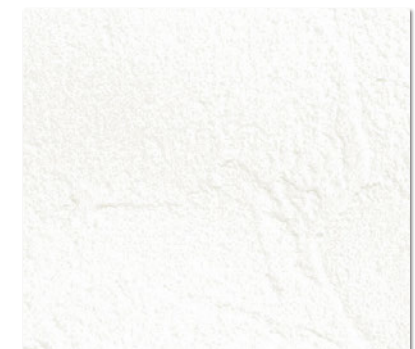

LL-6618

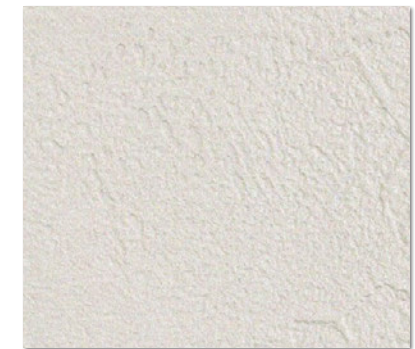

LL-6619

1,000円/m (1,090円/m²)

巾92.5cm 切売可
↑29 ↔46.3cm

防火種別 2-3
準不燃

耐クラック
表面強化
トップコート
抗菌
防かび

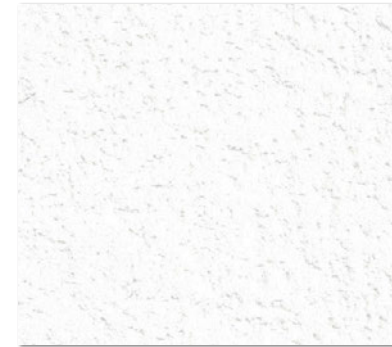

LL-6616

1,000円/m (1,090円/m²)

巾92cm 切売可

防火種別 2-3
準不燃

耐クラック
表面強化
トップコート
抗菌
防かび

リフォームお奨め



LL-6617

1,000円/m (1,090円/m²)

巾92.5cm 切売可
↑35 ↔92.5cm

防火種別 2-3
準不燃

耐クラック
表面強化
トップコート
抗菌
防かび

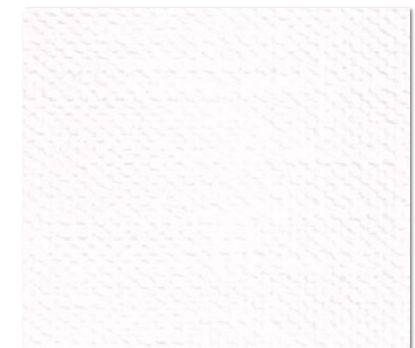

LL-6620

1,000円/m (1,090円/m²)

巾92cm 切売可

防火種別 2-3
準不燃

耐クラック
表面強化
トップコート
抗菌
防かび

Well-being

機能性壁紙で叶える、よりよい暮らし。

住空間、商空間問わず、
ウェルビーイングを向上するための
あらゆる機能商品をラインナップ。
多様化する環境を見据え、
実現に近づける付加価値壁紙をご提案します。

消臭+汚れ防止、消臭 air*refre、
抗ウイルス、通気性など空間の清潔さや
過ごしやすさを保つラインナップのほか、
キズがつきやすい医療・福祉施設や
ペットとの暮らしをフォローする
スーパー強化+汚れ防止、
壁そのものの用途を広げて空間の利便性を高める
プロジェクター壁紙など幅広く収録しています。



機能性壁紙については
こちら

臭いに

消 臭

きれいな空気で、毎日さわやか



湿気に

通気性

吸放湿

調湿効果で、心地よい空間を守る



Lilycolor Living 2023-2024

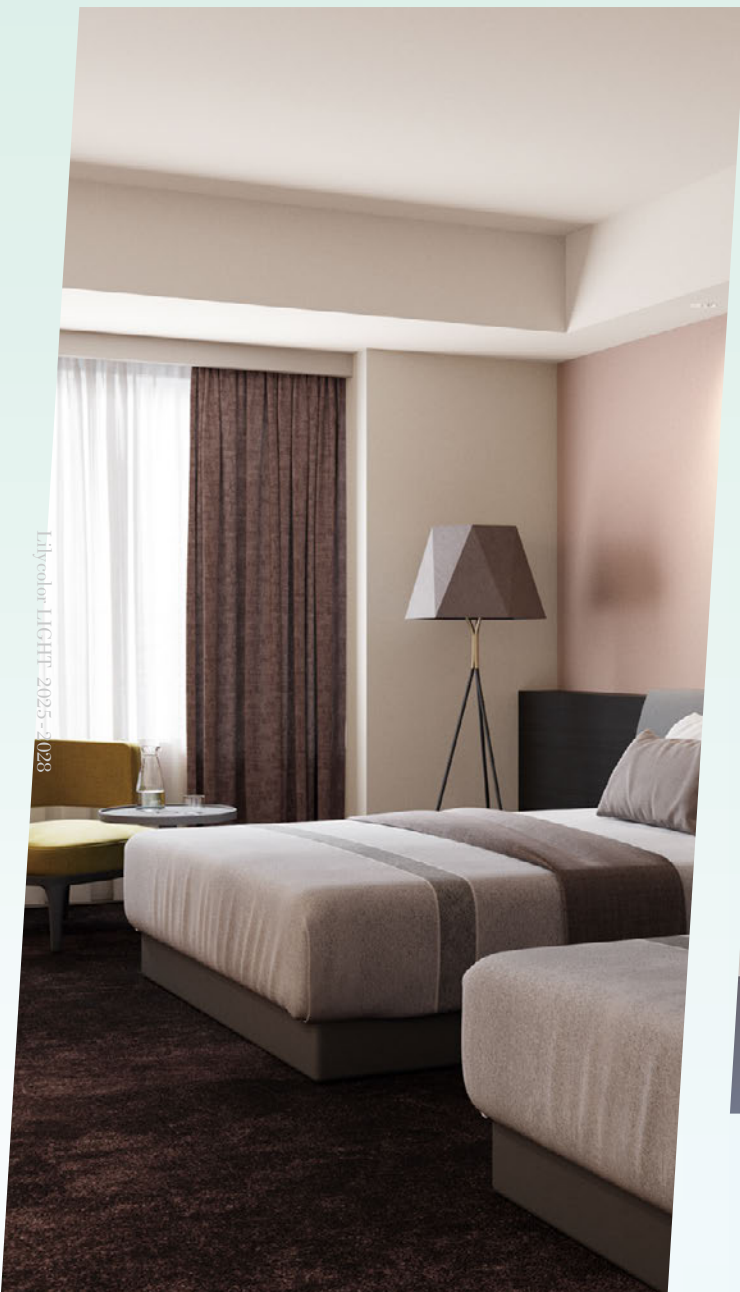

Lilycolor LIGHT 2025-2028

汚れに

汚れ防止

クリーンコート

お手入れらくらく



キズに

スーパー強化

表面強化

丈夫な壁紙で、キレイが続く



菌・ウイルスに

抗 菌

抗ウイルス

空間にもっと安心を

空間別おすすめ機能性壁紙

住宅 Function for Home

玄関・廊下

不特定多数の人が集まるから
汚れやキズが気になる。

スーパー強化+汚れ防止（ペット対応）▶P.172

タフクリーン（クリーンコート）▶P.206

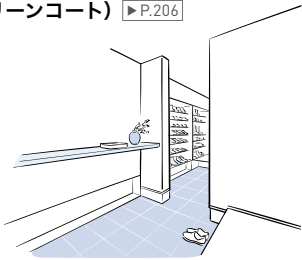

リビング・ダイニング

食事をしたり、リラックスしたり、
家族や友人が集まる場所だから
飲食物の汚れや臭いが気になる。

消臭+汚れ防止 ▶P.186

タフクリーン（クリーンコート）▶P.206

消臭 air*refre ▶P.212

飲食物やキッチンから
発生した湿気が気になる。

通気性 ▶P.228

吸放湿 ▶P.230

みんなで映画や動画鑑賞を楽しみたい。

プロジェクター用壁紙 ▶P.231

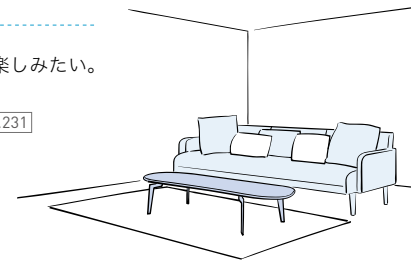

キッチン

食品を扱う場所だから
生ゴミの臭いや飲食物の汚れが気になる。

消臭+汚れ防止 ▶P.186

タフクリーン（クリーンコート）▶P.206

消臭 air*refre ▶P.212

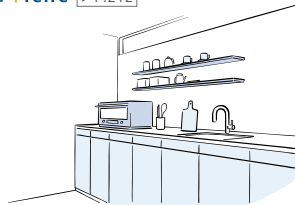

洗面室・ランドリールーム

家族みんなが
毎日使う場所だから
爽やかな気分で過ごせる
空間にしたい。

消臭+汚れ防止 ▶P.186



トイレ

臭いや菌が気になる場所だから
清潔に保ちたい。
お掃除もらくな方がいい。

消臭+汚れ防止 ▶P.186

消臭 air*refre ▶P.212

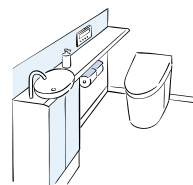

寝室・クローゼット

陽あたりの悪い寝室でも快適に過ごしたい。
クローゼットの湿気対策も気になる。

通気性 ▶P.228

吸放湿 ▶P.230

夜、映画鑑賞をしながらリラックスして過ごしたい。
お部屋全体に貼ればホームシアターに。

プロジェクター用壁紙
▶P.231



子ども部屋

キズや汚れがつきやすいから
事前に対策をしたい。

スーパー強化+汚れ防止（ペット対応）▶P.172

タフクリーン（クリーンコート）▶P.206

ウイルスや菌から守って、
安心して過ごせる空間にしたい。

抗ウイルス壁紙 ウイルスアーマー® ▶P.226

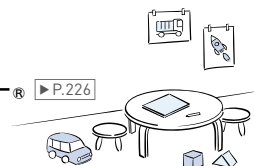

ペット住宅

ペットとキレイな空間で一緒に過ごしたい。

スーパー強化+汚れ防止（ペット対応）▶P.172

消臭 air*refre ▶P.212



あらゆるお部屋に

天井や広い面積は下地の凹凸が目立ちやすい。

耐クラック ▶P.166

安心して過ごしたいから抗菌も抗ウイルスも選びたい。

抗ウイルス壁紙 ウイルスアーマー® ▶P.226

[天井] 湿気対策をして、どこでも快適に過ごしたい。

通気性 ▶P.228

吸放湿 ▶P.230

非住宅 Function for Contract

ホテル・宿泊施設

不特定多数の人が集まる廊下や共用部、
使用者の入れ替わりの多い客室は
汚れやキズが気になる。

スーパー強化+汚れ防止（ペット対応）▶P.172

タフクリーン（クリーンコート）▶P.206

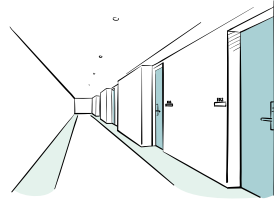

オフィス

映像や資料をキレイに手軽に映したい。

プロジェクター用壁紙 ▶P.231

みんなが安心して過ごせるように。

抗ウイルス壁紙 ウイルスアーマー® ▶P.226



商業施設

不特定多数の人が集まる廊下や共用部は汚れやキズが気になる。

スーパー強化+汚れ防止（ペット対応）▶P.172

人が集う場所だからキレイで快適な環境を保ちたい。

消臭 air*refre ▶P.212

イベントなどで映像を投影したい。

プロジェクター用壁紙 ▶P.231

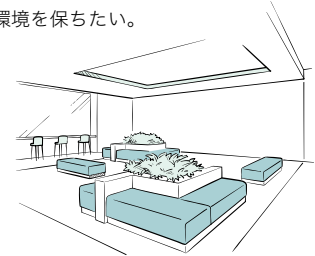

医療・福祉施設

利用者や働く人に清潔感のある空間で過ごしてほしいから
薬品や血液などの汚れ、キズ、臭いが気になる。

〔薬品・汚れ・キズに〕

スーパー強化+汚れ防止（ペット対応）▶P.172

〔薬品・汚れ・臭いに〕

消臭+汚れ防止 ▶P.186

〔臭いに〕

消臭 air*refre ▶P.212



飲食店舗

キレイな空間で食事を楽しんでほしいから
飲食物の汚れや臭い、キズが気になる。

〔汚れ・キズに〕

スーパー強化+汚れ防止（ペット対応）▶P.172

タフクリーン（クリーンコート）▶P.206

〔汚れ・臭いに〕

消臭+汚れ防止 ▶P.186

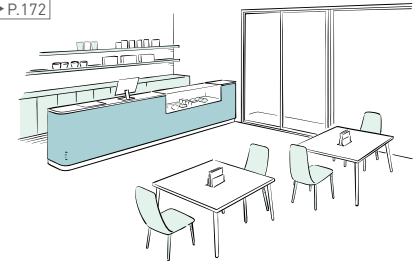

教育施設

斜めの席からも映像がキレイに見えるようにしたい。

プロジェクター用壁紙 ▶P.231

みんなが安心して過ごせるように。

抗ウイルス壁紙 ウイルスアーマー® ▶P.226

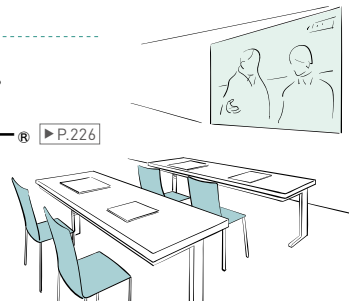

ペット施設

たくさんのペットが過ごす場所だから
ペット特有の臭いやキズが気になる。

スーパー強化+汚れ防止（ペット対応）▶P.172

消臭 air*refre ▶P.212

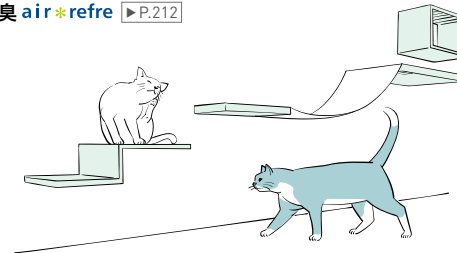

あらゆる空間に

天井や広い面積は
下地の凹凸が目立ちやすい。

耐クラック ▶P.166

みんなが安心して過ごせるように。

抗ウイルス壁紙
ウイルスアーマー® ▶P.226



キズ・油汚れに強いエパール®フィルム加工

スーパー強化＋汚れ防止 (ペット対応)

1 表面強度は一般ビニル壁紙の50倍

- 強化配合の塩ビ樹脂の表面にエパール®フィルムをラミネートしています。
- 最もキズに強い汚れ防止壁紙で、表面強度は一般ビニル壁紙の50倍！
- ホテル・商業施設の廊下や共用部、医療・福祉施設での車椅子のキズ対策はもちろん、ペット住宅にもおすすめです。



SIAAマークはISO22196法により評価された結果に基づき、抗菌製品技術協議会ガイドラインで品質管理・情報公開された製品に表示されています。

2 汚れを防いで、お掃除らくらく

- エパール®フィルムは油汚れに特に強く、タバコのヤニ汚れや臭いも付着しにくい特長があります。

3 抗菌効果で清潔・快適

- 壁紙表面のエパール®フィルムは抗菌効果に優れているため、清潔な環境づくりに最適です。

■ 壁紙の構造 (イメージ図)

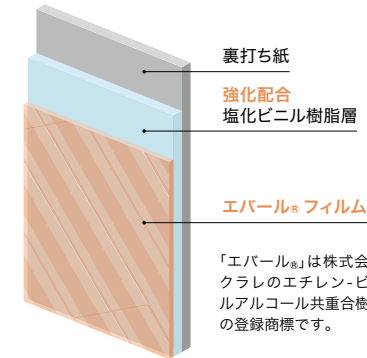

「エパール®」は株式会社クラレのエチレン-ビニルアルコール共重合樹脂の登録商標です。

■ 表面強度性能

スーパー強化＋汚れ防止壁紙は、一般ビニル壁紙と比較して約50倍の強度があります。

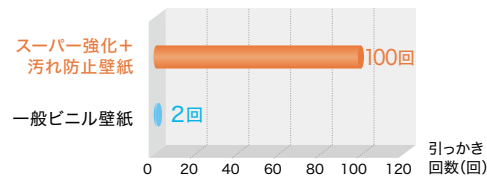

【試験方法】

壁紙工業会「表面強化壁紙性能規定」と同じツメ、摩擦試験機を使用。ただし、ツメの荷重は規定の2倍の400gに設定し、壁紙が破れて裏打ち紙が露出するまでの往復回数を測定。

※データは実測値であり、保証値ではありません。

■ 耐汚染性・耐薬品性

スーパー強化＋汚れ防止壁紙は、耐汚染性はもちろん、耐薬品性にも優れています。一般ビニル壁紙には様々なタイプがあり性能が安定しませんが、汚れ防止は表面にフィルム層があるため、汚れや薬品が染み込みにくく、バラツキのない安定した品質を保ちます。

汚染物質	スーパー強化＋ 汚れ防止壁紙 (エパール®フィルム)	一般ビニル壁紙
コーヒー	◎	△～×
しょうゆ	◎	△～×
水性ペン	○	△～×
クレヨン	◎	×
血液	◎	×

【試験方法】

耐汚染性…壁紙工業会「汚れ防止壁紙性能規定」に準拠。汚染物質は規定4物質に「血液」を追加。

耐薬品性…JIS K 6902Bに準拠。薬品は任意選定。

薬品名	スーパー強化＋ 汚れ防止壁紙 (エパール®フィルム)	一般ビニル壁紙
次亜塩素酸ナトリウム(6%)	◎	◎～○
エタノール(95vol%)	◎	◎～○
過酸化水素水(3.5w/v%)	◎	◎～○
塩化ベンザルコニウム液(10%)	◎	◎～○
クレゾール石鹼液(3%)	◎	○～△

おすすめ 使用場所

- 汚れやキズが気になるホテル・商業施設の廊下・共用部
- 消毒用の薬品などを使う医療・福祉施設
- キズが気になるペット住宅・玄関・廊下

施工上のご注意

冬期・寒冷地では室温15℃に暖めて

- 寒い時期には、壁紙が余計硬くなり施工しにくくなります。室温を15℃以上に上げて施工してください。特に、5℃以下の環境では糊の接着力が弱くなり、フクレや施工不良の原因となります。また、施工効率が下がります。

モルタル下地にはご注意ください

- 基本的にモルタル下地には向きませんが、施工する際には必ずシーラー処理を行ってください。フクレ回避に有効です。

接着剤と養生・オープンタイム

- 接着剤は、接着強度が高く、濃いものを薄く塗布できる原液タイプがおすすめです。
- 接着剤塗布後、20～30分程度うませ時間をとってください。冬季時には後伸びによるフクレを防ぐため少し長めにとりましょう。
- 表面のフィルムが折れないようにすることがきれいに仕上げるポイントです。接着剤塗布後は、大きくたたみ、上積は避けてください。

なで付けは、プラスチック製のヘラがおすすめ

- 硬い壁紙のため、柔らかい撫で刷毛では圧着やエア抜きが困難です。プラスチック製のヘラを使って、ていねいに繰り返しエア抜きを行ってください。

糊の拭き残し

- 糊残りがなく、きれいに拭き取ることがきれいな仕上げのポイントです。付着した場合は、きれいな水を使用し濡れスポンジ等でていねいに拭き取り、更にきれいなタオル等で乾拭きしましょう。汚れたスポンジでは糊を拭き取らずに逆に伸ばしてしまうこととなりますので注意が必要です。

出隅・入隅は、ボンド捨て糊がおすすめ

- 出隅・入隅など角の出にくい場合は、下地側にエチレン酢ビ系のボンドを捨て糊するなどの処置を行ってください。また、出隅の角をしっかりと出すためには、角部分の壁紙表面からきれいな布で、角をしっかりと押しながら擦ってください。

下地コーナー材は穴あきタイプを

- 下地コーナー材は、穴あきタイプが有効です。穴あきタイプ以外では接着剤が乾燥せず、壁紙が浮いたり、カビ発生の原因となる場合があります。ただし、穴あきタイプをご使用の場合でも使用環境や施工状況によっては、壁紙の浮きやカビが発生する場合があります。あらかじめご了承ください。

使用上のご注意

- 表面強度アップを目的とした凹凸の少ない硬い塩ビ樹脂の表面に汚れ防止フィルムをラミネートした商品のため、施工難易度が高く、施工費が割増になる場合があります。
- フィルムのツヤがあるため、天井への使用は光の加減で下地が目立ちやすく、不向きです。
- 強度が非常に優れていますが、キズや破損が発生しないことを保証するものではありません。また、破損が生じない場合でも、表面の摩耗やツヤ差が生じる場合があります。
- タバコのヤニ汚れや臭いが付きにくい特長がありますが、ジョイント部は空気の流れがあるため、壁紙表面と比較して汚れが付きやすい傾向があります。
- 汚れ防止は、汚れが浸透しにくく落としやすい機能であり、汚れが付かない機能ではありません。汚れの種類や放置時間によっては除去できない場合があります。

※機能詳細については、付録の別冊資料をご覧ください。

壁：LL-6625 天井：LL-6448



壁：LL-6626



LL-6621

ロングセラー スーパーホワイト

1,000円/m(1,090円/m²)

巾92cm 切売可

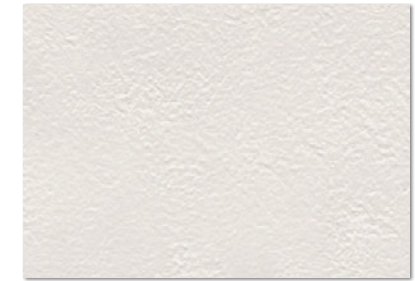

LL-6622

防火種別 1-6 **不燃** 準不燃

スーパー強化 汚れ防止
抗菌 防かび



LL-6623

ロングセラー



LL-6624

ロングセラー

1,000円/m(1,090円/m²)

巾92cm 切売可



LL-6625

防火種別 1-6 **不燃** 準不燃

スーパー強化 汚れ防止
抗菌 防かび

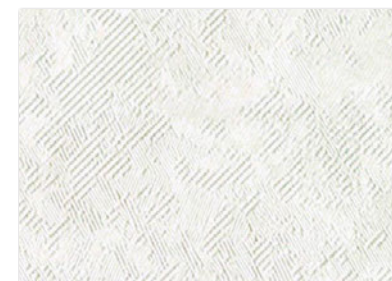

LL-6626

ロングセラー

1,000円/m(1,090円/m²)

巾92cm 切売可 ↑32 ↔23cm プリントリピート

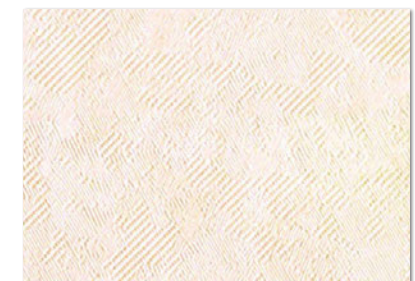

LL-6627

ロングセラー

防火種別 1-6 **不燃** 準不燃

スーパー強化 汚れ防止
抗菌 防かび



壁：LL-6630



壁(青)：LL-6635

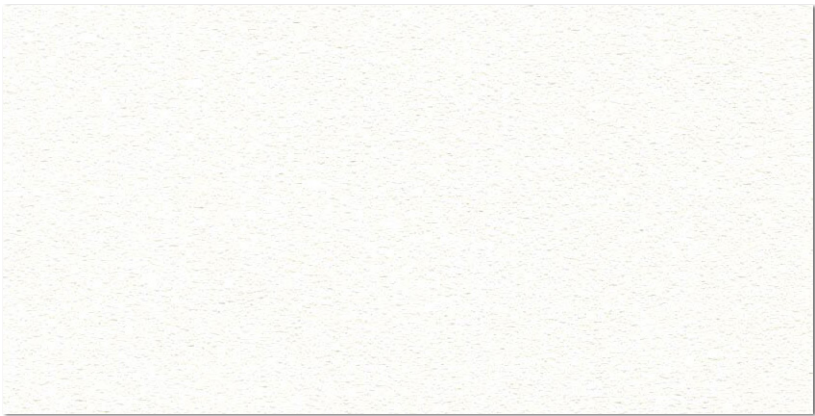

LL-6628

ロングセラー

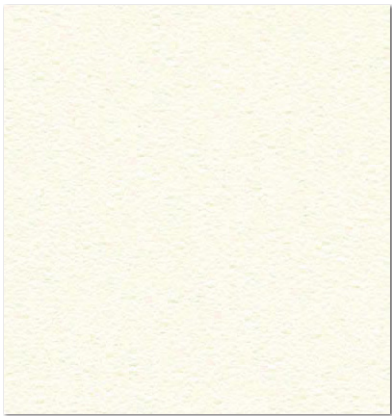

LL-6633

ロングセラー



LL-6636

ロングセラー



LL-6629



LL-6631

ロングセラー

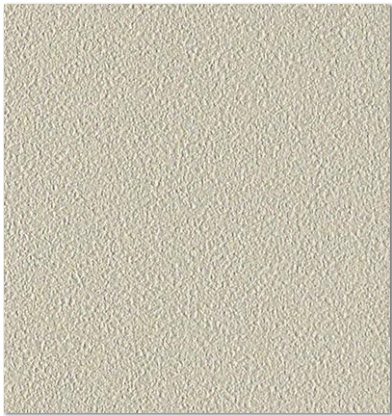

LL-6634



LL-6637

ロングセラー

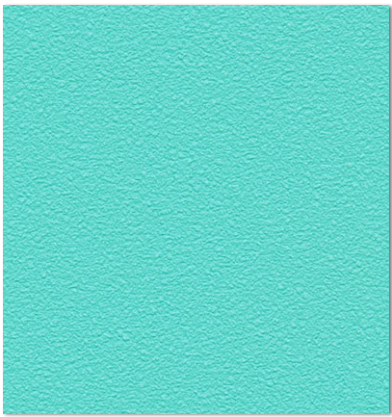

LL-6630

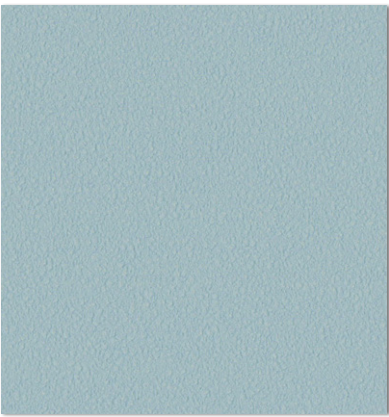

LL-6632



LL-6635

ロングセラー



LL-6638

ロングセラー

1,000円/m(1,090円/m²)

巾92cm 切売可

防火種別 1-6 **不燃** 準不燃

スーパー強化	汚れ防止
抗菌	防かび

施工注意 LL-6621～6692共通 一般ビニル壁紙に比べ施工難易度が高いため、施工費が増える場合があります。施工要領は見本帳172ページ、または別冊資料をご参照ください。



ス
ー
パ
ー
強
化
+
汚
れ
防
止



LL-6639 NEW



LL-6640 NEW



LL-6643 NEW



LL-6646 NEW



LL-6641 NEW



LL-6644 NEW



LL-6647 NEW



LL-6642 NEW

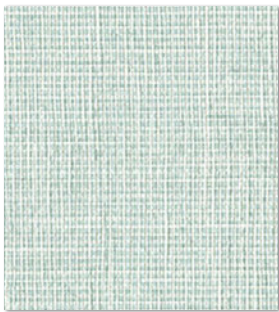

LL-6645 NEW



LL-6648 NEW

1,000円/m(1,090円/m²)

巾92.5cm 切売可 ↓32.1 ↔92.5cm

防火種別 1-4 不燃 準不燃

スーパ-強化 汚れ防止
抗菌 防かび

壁(右) : LL-6641 壁(左) : LL-6646



壁 : LL-6643

柔らかく透け感のあるネップガーゼを再現。優しい色合いのカラー展開です。

壁：LL-6653 天井：LL-6361



壁：LL-6655



LL-6649 NEW



LL-6650 NEW



LL-6653 NEW



LL-6651 NEW

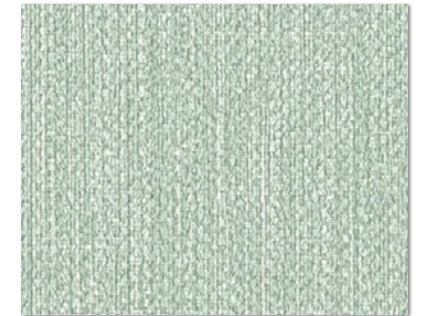

LL-6654 NEW

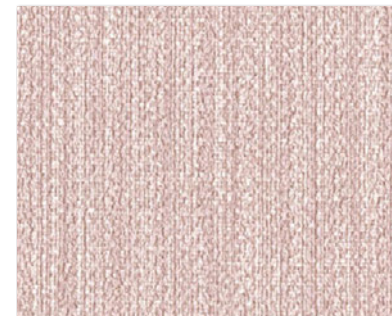

LL-6652 NEW



LL-6655 NEW

1,000円/m(1,090円/m²)

巾92cm 切売可 ↓32 ↔46cm プリントリピート 無地貼可

防火種別 1-4 **不燃** 準不燃

スーパー強化 汚れ防止

抗菌 防かび

リフォームお奨め

不燃



色のミックス感がユニークな織物調。遠くから見ても近くから見ても楽しめる壁紙です。

壁：LL-6656

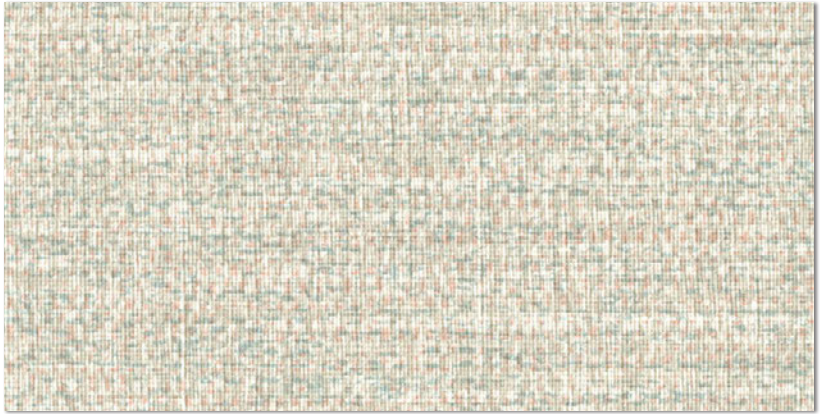

LL-6656 **NEW**

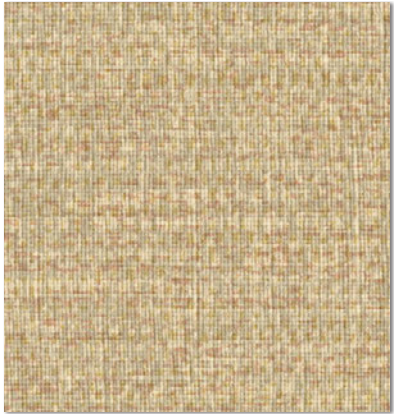

LL-6657 **NEW**



LL-6659 **NEW**



LL-6658 **NEW**



LL-6660 **NEW**

1,000円/m(1,090円/m²)

巾92.5cm 切売可 ↓32 ↔46.3cm

防火種別 1-4 **不燃** **準不燃**

スーパー強化	汚れ防止
抗菌	防かび



LL-6661 NEW



LL-6664 NEW

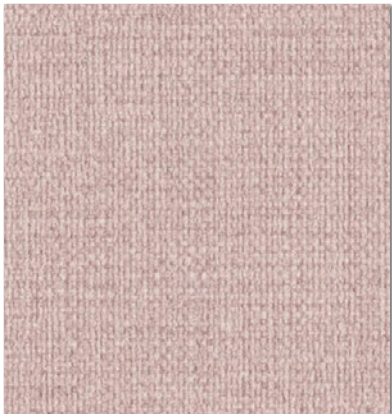

LL-6662 NEW



LL-6665 NEW



LL-6663 NEW



LL-6666 NEW

1,000円/m(1,090円/m²)

巾92cm 切売可

防火種別 1-6

不燃

準不燃

スーパー強化

汚れ防止

抗菌

防かび



シャープな糸にざらざらとした質感をプラス。ナチュラルインテリアにもおすすめです。

壁：LL-6663 天井：LL-6444

スーパー強化 +
汚れ防止

【施工注意】 LL-6621～6692共通 一般ビニル壁紙に比べ施工難易度が高いため、施工費が割増になる場合があります。施工要領は見本帳172ページ、または別冊資料をご参照ください。

不燃



ス
ー
パ
ー
強
化
+
汚
れ
防
止

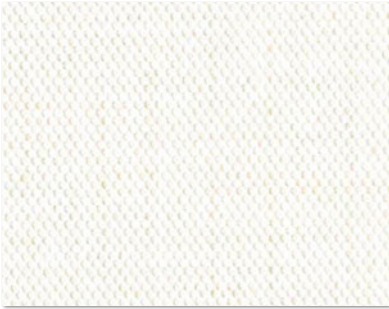

LL-6667

ロングセラー



LL-6668

ロングセラー

1,000円/m(1,090円/m²)

巾92cm 切売可

防火種別 1-6 **不燃** 準不燃

スーパ-強化 汚れ防止
抗菌 防かび

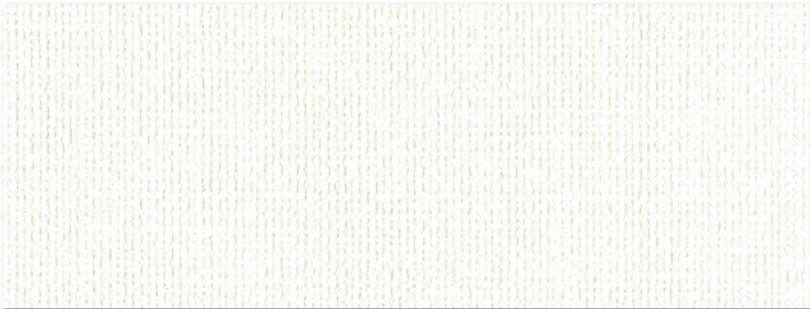

LL-6669



LL-6670

ロングセラー

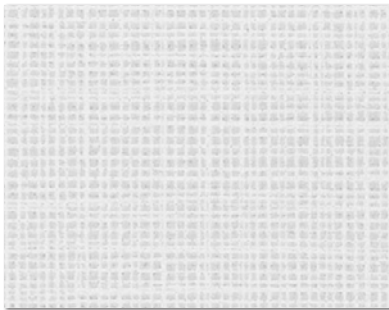

LL-6672



LL-6671

ロングセラー



LL-6673

ロングセラー

1,000円/m(1,090円/m²)

巾92cm 切売可

防火種別 1-6 **不燃** 準不燃

スーパ-強化 汚れ防止
抗菌 防かび

壁：LL-6667 天井：LL-6591



アクセント：LL-6673 壁(白)・天井：LL-6358



壁：LL-6679

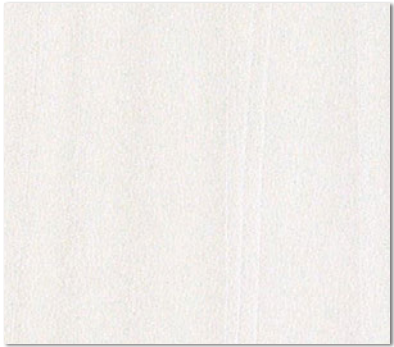

LL-6674

防火種別 1~6
1,000円/m(1,090円/m²) **不燃** **準不燃**

巾92cm 切売可 **スーパー強化** **汚れ防止**
↑32 ↔23cm **抗菌** **防かび**
エンボスリピート

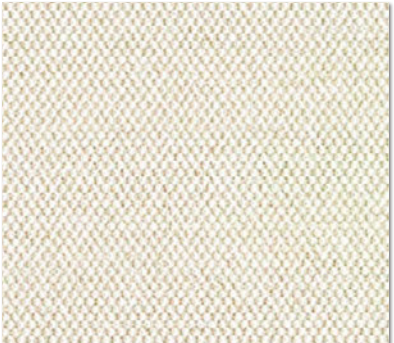

LL-6677

ロングセラー
防火種別 1~6
1,000円/m(1,090円/m²) **不燃** **準不燃**

巾92cm 切売可 **スーパー強化** **汚れ防止**
 抗菌 **防かび**

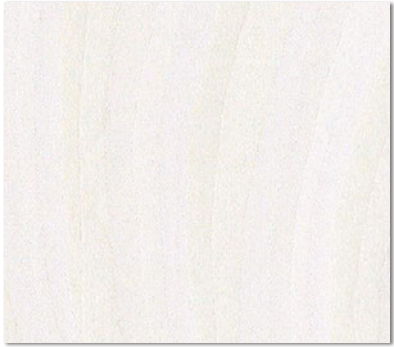

LL-6675

防火種別 1~6
1,000円/m(1,090円/m²) **不燃** **準不燃**

巾92cm 切売可 **スーパー強化** **汚れ防止**
↑14.3 ↔18.4cm **抗菌** **防かび**
エンボスリピート



LL-6678

ロングセラー



LL-6676

ロングセラー
防火種別 1~6
1,000円/m(1,090円/m²) **不燃** **準不燃**

巾92.5cm 切売可 **スーパー強化** **汚れ防止**
↔2.1cm **抗菌** **防かび**
エンボスリピート



LL-6679

ロングセラー
防火種別 1~6
1,000円/m(1,090円/m²) **不燃** **準不燃**

巾92cm 切売可 **スーパー強化** **汚れ防止**
 抗菌 **防かび**

スーパー強化 +
汚れ防止



壁：LL-6681



ス
ー
パ
ー
強
化
+
汚
れ
防
止



刺繍で描いたサークルが心むデザイン。刺繍の立体感をプリントで再現しました。

壁：LL-6682



LL-6680

ロングセラー



LL-6681

1,000円/m (1,090円/m²)

防火種別 1-6 **不燃** **準不燃**

巾92cm 切売可 ↓32 ↔46cm プリントリピート
※エンボスリピートは合いませんのでお含みおください。

スーパ-強化	汚れ防止
抗 菌	防 か び



LL-6682 **NEW**



LL-6683 **NEW**

1,000円/m (1,090円/m²)

防火種別 1-4 **不燃** **準不燃**

巾92cm 切売可 ↓21.5 ↔30.7cm

スーパ-強化	汚れ防止
抗 菌	防 か び



LL-6683 巾なり92cm



LL-6684 **NEW**



LL-6685 **NEW**

1,000円/m(1,090円/m²) 防火種別 1-6 **不燃** 準不燃

巾92.5cm 切売可 ↓32 ↔46.3cm

スーパー強化	汚れ防止
抗菌	防かび

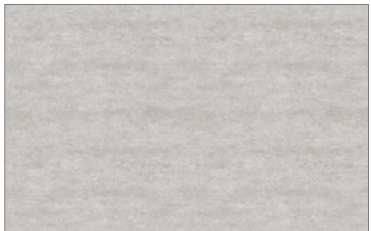

●———— LL-6684 巾なり92.5cm ————●



ヨコ基調のもや感がある壁紙。モノトーンの配色で、玄関や土間をクールに演出します。

アクセント：LL-6685 壁(白)・天井：LL-6348

【施工注意】 LL-6621～6692共通 一般ビニル壁紙に比べ施工難易度が高いため、施工費が割増になる場合があります。施工要領は見本帳172ページ、または別冊資料をご参照ください。



モルタルが乾く前に歩いてしまった猫の足あとが。LL-6687との貼り分けがおすすめ。

壁：LL-6686



壁：LL-6688



LL-6686
足あと実寸大



LL-6686 巾なり92cm
(ネコの足あとと有り)



LL-6687 巾なり92cm
(ネコの足あと無し)



LL-6688 巾なり92cm

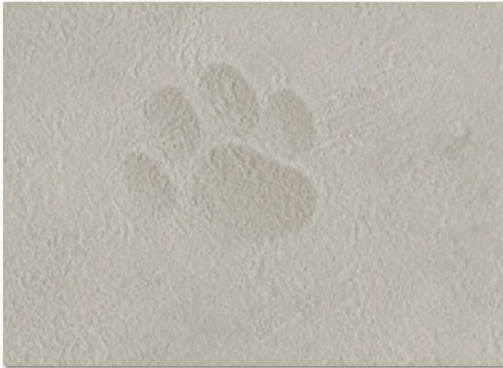

LL-6686 NEW

1,000円/m(1,090円/m²)

巾92cm 切売可 ↓64 ↔92cm

防火種別 1-6

不燃

準不燃

スーパー強化

汚れ防止

抗菌

防かび



LL-6687 NEW

1,000円/m(1,090円/m²)

巾92cm 切売可 ↓32 ↔46cm

防火種別 1-6

不燃

準不燃

スーパー強化

汚れ防止

抗菌

防かび



LL-6688 NEW

1,000円/m(1,090円/m²)

巾92cm 切売可 ↓64 ↔92cm

防火種別 1-6

不燃

準不燃

スーパー強化

汚れ防止

抗菌

防かび

【施工注意】 LL-6686と6687はグランド部が共柄ですが、製造ロットの違いにより、ジョイントすると色差が生じます。貼り分けする場合、同一壁面上は避け、異なる壁面でご使用ください。

LL-6621～6692共通 一般ビニル壁紙に比べ施工難易度が高いため、施工費が割増になる場合があります。施工要領は見本帳172ページ、または別冊資料をご参照ください。

壁(腰下)：LL-6691 壁(腰上)：LL-6628



LL-6689

1,000円/m (1,090円/m²)

巾92cm 切売可 ‡93 ↔92cm
ウォールナット板目(目地なし)



LL-6690

防火種別 1-6		不燃	準不燃
スーパー強化	汚れ防止	抗菌	防かび



LL-6691

1,000円/m (1,090円/m²)

巾92cm 切売可 ↔60cm
腰壁調(横貼用)
笠木巾4cm/目地間隔10cm
チェリー桤目(目地あり)



LL-6692

防火種別 1-6		不燃	準不燃
スーパー強化	汚れ防止	抗菌	防かび



壁(腰下)：LL-6692 壁(腰上)：LL-6649 天井：LL-6620

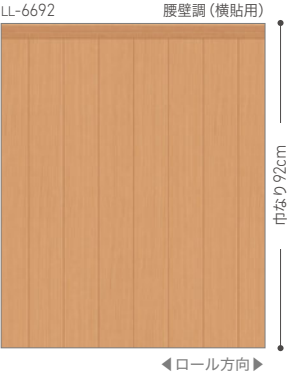



臭い・水汚れに強いPPフィルム加工

消臭＋汚れ防止 [準不燃認定・不燃認定]

おすすめ
使用場所

- ・水汚れや臭いが気になる洗面廻り・トイレ
- ・飲食物の汚れや臭いが気になるLDK・飲食店舗
- ・消毒用の薬品などを使う医療・福祉施設

1 汚れを防いで、お掃除らくらく

- ・壁紙の表面に消臭剤入りのPP(ポリプロピレン)フィルムをラミネートしています。
- ・PPフィルムは水汚れに特に強い特長がありますので、洗面・水廻りに最適です。

2 生活悪臭を消臭

- ・トイレ、生ゴミ、ペット、タバコなど様々な悪臭を消臭します。
- ・シックハウス症候群の原因となるホルムアルデヒドの低減に効果があります。

3 抗菌効果で清潔・快適

- ・壁紙表面のPPフィルムは抗菌効果に優れているため清潔な環境づくりに最適です。



SIAAマークはISO22196法により評価された結果に基づき、抗菌製品技術協議会ガイドラインで品質管理・情報公開された製品に表示されています。

■ 壁紙の構造 (イメージ図)

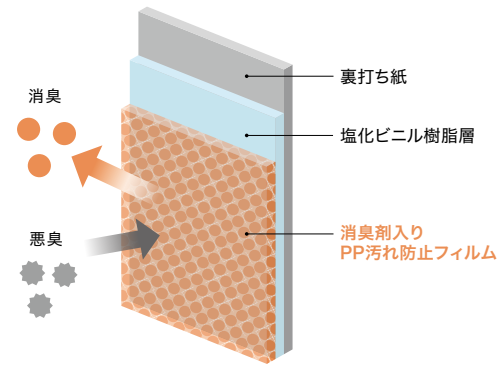

施工上のご注意

低温時は室内を暖めて

- ・室内を暖かくすることがきれいな仕上げるポイントです。5℃以下の環境では糊の接着力が弱くなり、フクレや施工不良の原因となります。また、施工効率が下がります。

モルタル下地にはシーラー処理を

- ・アクによる変色やフクレを防ぐため、必ずシーラー処理を行ないましょう。特に低温時にはフクレがおきやすくなります。

接着剤と養生・オープンタイム

- ・下地との接着強度アップのためボンド配合の接着剤(6～7割希釈)をご使用ください。
- ・接着剤塗布後、20～30分程度うませ時間をとってください。冬季時には後伸びによるフクレを防ぐため少し長めにとりましょう。
- ・表面のフィルムが折れないようにすることがきれいに仕上げるポイントです。接着剤塗布後は、大きくたたみ、上積は避けてください。

なのでけ注意

- ・特に、モルタル下地ではプラスチック製のヘラを使用し、ていねいに繰り返しエア抜きを行なってください。

糊の拭き残し

- ・糊残りがなく、きれいに拭き取ることがきれいな仕上げるポイントです。付着した場合は、きれいな水を使用し濡れスポンジ等でていねいに拭き取り、更にきれいなタオル等で乾拭きしましょう。汚れたスポンジでは糊を拭き取らずに逆に伸ばしてしまうことになりますので注意が必要です。

下地コーナー材は穴あきタイプを

- ・下地コーナー材は、穴あきタイプが有効です。穴あきタイプ以外では接着剤が乾燥せず、壁紙が浮いたり、カビ発生の原因となる場合があります。ただし、穴あきタイプをご使用の場合でも使用環境や施工状況によっては、壁紙の浮きやカビが発生する場合があります。あらかじめご了承ください。

使用上のご注意

- ・フィルムラミネート品のため、一般ビニル壁紙に比べ施工難易度が高く、施工費が割増になる場合があります。
- ・フィルムのツヤがあるため、天井への使用は光の加減で下地が目立ちやすく、不向きです。
- ・汚れ防止は、汚れが浸透しにくく落としやすい機能であり、汚れが付かない機能ではありません。汚れの種類や放置時間によっては除去できない場合があります。
- ・消臭機能は臭いを完全になくすことを保証するものではありません。効果は環境によって異なりますが、5～10年間程度とお考えください。美観維持のためにも5～10年位での貼替えをおすすめします。(消臭機能は、「エアリフレ」タイプとは異なります。)

※機能詳細については、付録の別冊資料をご覧ください。

■ 耐汚染性・耐薬品性

消臭＋汚れ防止壁紙は、耐汚染性はもちろん、耐薬品性にも優れています。一般ビニル壁紙には様々なタイプがあり性能が安定しませんが、汚れ防止は表面にフィルム層があるため、汚れや薬品が染み込みにくく、バラツキのない安定した品質を保ちます。

汚染物質	消臭＋汚れ防止壁紙 (PPフィルム)	一般ビニル壁紙
コーヒー	◎	△～×
しょうゆ	◎	△～×
水性ペン	◎	△～×
クレヨン	○	×
血液	◎	×

薬品名	消臭＋汚れ防止壁紙 (PPフィルム)	一般ビニル壁紙
次亜塩素酸ナトリウム(6%)	◎	◎～○
エタノール(95vol%)	◎	◎～○
過酸化水素水(3.5w/v%)	◎	◎～○
塩化ベンザルコニウム液(10%)	◎	◎～○
クレゾール石鹼液(3%)	◎	○～△

【試験方法】

耐汚染性…壁紙工業会「汚れ防止壁紙性能規定」に準拠。汚染物質は規定4物質に「血液」を追加。

耐薬品性…JIS K 6902Bに準拠。薬品は任意選定。

■ 消臭性能

アンモニア (初期濃度:200ppm)

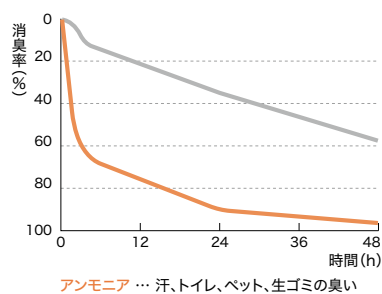

アンモニア … 汗、トイレ、ペット、生ゴミの臭い

アセトアルデヒド (初期濃度:14ppm)

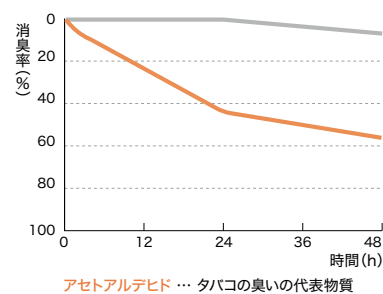

アセトアルデヒド … タバコの臭いの代表物質

【試験方法】

壁紙サンプルを容器に入れ各悪臭成分を注入。所定時間後、各悪臭成分の残存ガス濃度を測定。比較対象として、サンプルを入れず空(グラフ中は空ブランクと表示)で悪臭成分を測定。

※データは実測値であり、保証値ではありません。



LL-6693

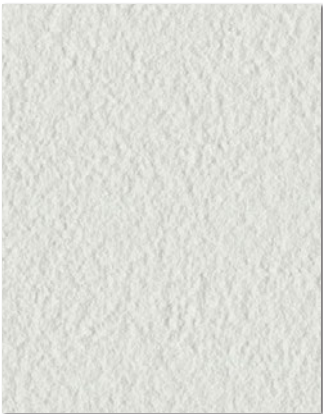

LL-6696 NEW

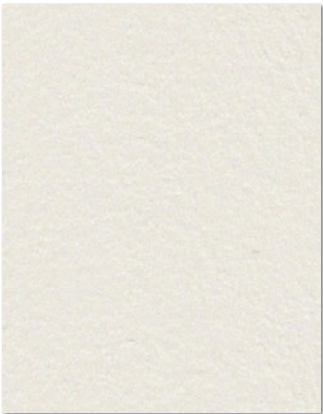

LL-6699



LL-6694



LL-6697



LL-6700



LL-6695 NEW

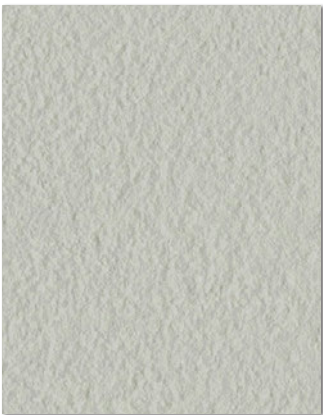

LL-6698 NEW



LL-6701 NEW

1,000円/m(1,090円/m²)

巾92cm 切売可

防火種別 2-3 準 不 燃

汚れ防止	消 臭
抗 菌	防 か び



グレースは様々なインテリアに調和する万能カラー。優しく暖かな色合いで包み込みます。

壁：LL-6700





LL-6702



LL-6703



LL-6705



LL-6704 **NEW**

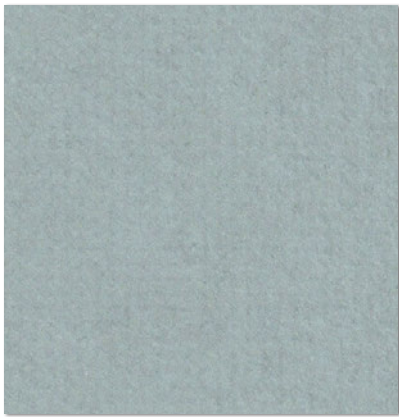

LL-6706

1,000円/m(1,090円/m²)

巾92cm 切売可

防火種別 2-3 **準不燃**

汚れ防止	消臭
抗菌	防かび

壁(左) : LL-6703



壁 : LL-6706

壁：LL-6709 天井：LL-6361



石目の質感を荒々しく残したダークブラウンの壁紙は、空間に落ち着きをもたらします。

壁：LL-6711



LL-6707 NEW



LL-6708 NEW



LL-6710 NEW



LL-6709 NEW



LL-6711 NEW

1,000円/m(1,090円/m²)

巾92cm 切売可

防火種別 2-3 準不燃

汚れ防止 消臭

抗菌 防かび

リフォームお奨め



壁：LL-6716



LL-6712

ロングセラー

1,000円/m(1,090円/m²)

防火種別 2-3 準 不 燃

巾92cm 切売可

汚れ防止	消 臭
抗 菌	防 か び



LL-6713

ロングセラー



LL-6714

ロングセラー



LL-6715 NEW



LL-6716 NEW

1,000円/m(1,090円/m²)

防火種別 2-3 準 不 燃

巾93cm 切売可 ↓29.5 ↔31cm 無地貼可

汚れ防止	消 臭
抗 菌	防 か び
リフォームお奨め	



LL-6717 NEW

1,000円/m(1,090円/m²)

巾92cm 切売可

防火種別 2-3 準不燃

汚れ防止	消臭
抗菌	防かび
リフォームお奨め	



LL-6718 NEW



LL-6719

ロングセラー

1,000円/m(1,090円/m²)

巾92.5cm 切売可 ↓21 ↔30.8cm

防火種別 2-3 準不燃

汚れ防止	消臭
抗菌	防かび

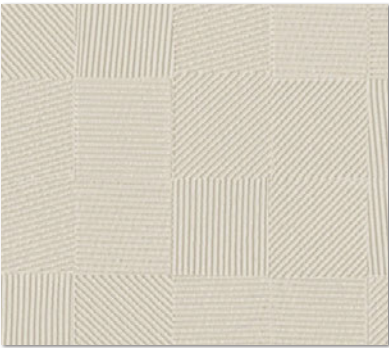

LL-6720 NEW



LL-6721

1,000円/m(1,090円/m²)

巾92.5cm 切売可
↑32 ↔23.1cm

防火種別 2-3
準不燃

汚れ防止	消臭
抗菌	防かび
リフォームお奨め	

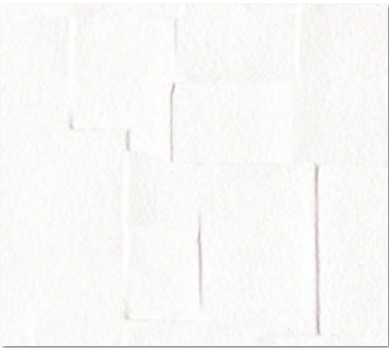

LL-6722

1,000円/m(1,090円/m²)

巾93cm 切売可
↑29.5 ↔46.5cm

防火種別 2-3
準不燃

汚れ防止	消臭
抗菌	防かび

壁(左・腰上)：LL-6721



壁：LL-6722

消臭 + 汚れ防止



LL-6723 NEW

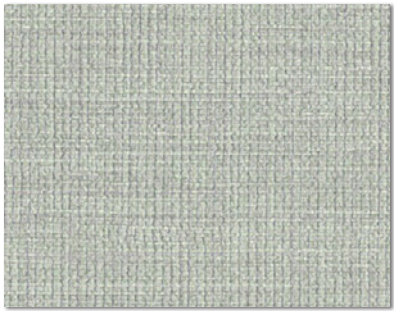

LL-6727 NEW



LL-6724 NEW



LL-6728 NEW



LL-6725 NEW



LL-6729 NEW



LL-6726 NEW



LL-6730 NEW

1,000円/m(1,090円/m²)

巾92cm 切売可

防火種別 2-3 準不燃

汚れ防止	消臭
抗菌	防かび

壁：LL-6725



壁：LL-6728

糸のゆらぎやムラ感を繊細に表現。フェミニンなインテリアにはパープルの壁紙がおすすめ。

壁(ベージュ)：LL-6731 壁(白)：LL-6770

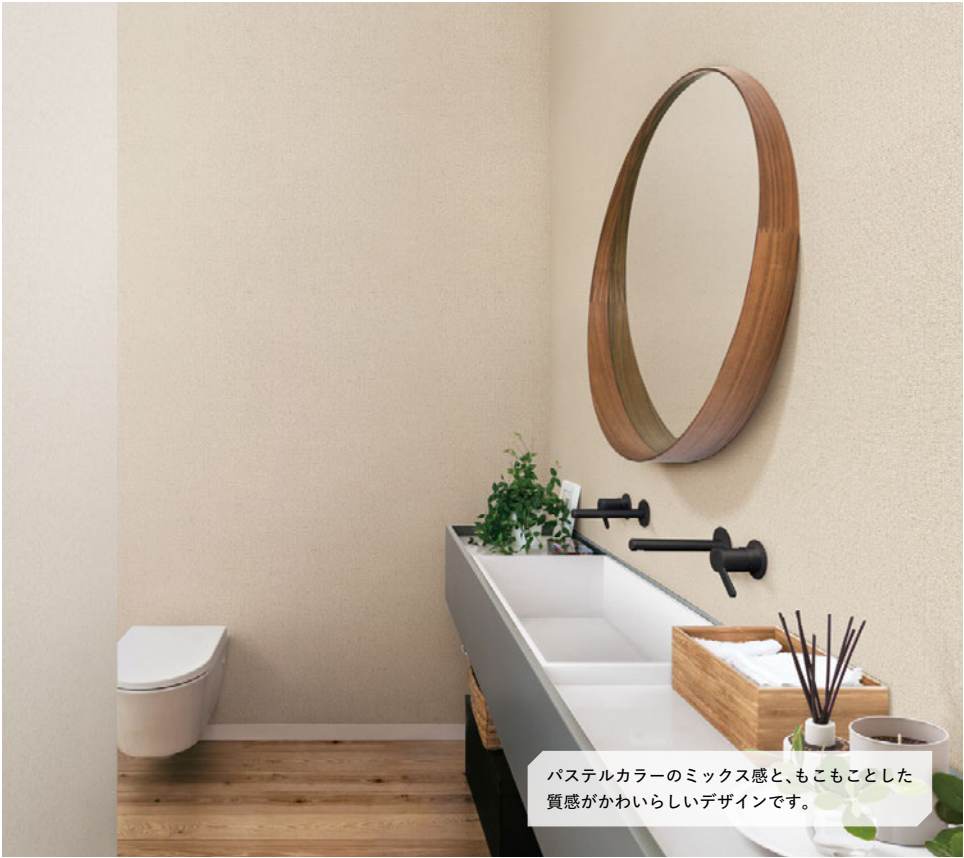

パステルカラーのミックス感と、もこもことした質感がかわいらしいデザインです。



上品な光沢感のあるシャンタン調。ハリがあり、しなやかな風合いを表現しました。

壁(手前)：LL-6734 壁(奥)：LL-6733



LL-6731 NEW

1,000円/m(1,090円/m²)
巾92.5cm 切売可 ↓32.1 ↔46.3cm

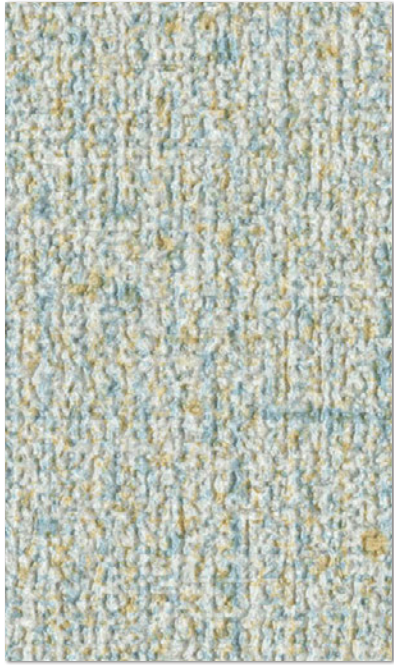

LL-6732 NEW

防火種別 2-3 準不燃
汚れ防止 消臭
抗菌 防かび
リフォームお奨め



LL-6733 NEW

1,000円/m(1,090円/m²)
巾92cm 切売可 ↓32.2 ↔46cm
プリントリピート

※エンボスリピートは合いませんのでお含みおきください。
柄の特性上、ジョイント部が比較的目立ちやすい傾向にあります。



LL-6734 NEW

防火種別 2-3 準不燃
汚れ防止 消臭
抗菌 防かび

消臭 + 汚れ防止



アクセント：LL-6738 壁(白)：LL-6736



LL-6735

1,000円/m(1,090円/m²)

巾92cm 切売可



LL-6736

防火種別 2-3 準不燃

汚れ防止	消臭
抗菌	防かび



LL-6737

ロングセラー

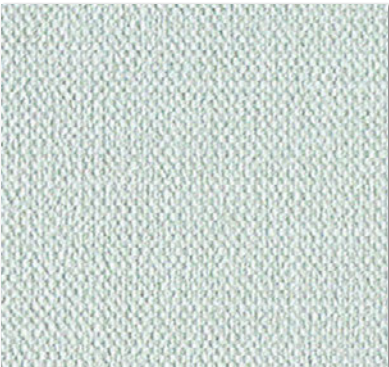

LL-6738

ロングセラー



LL-6739 **NEW**

1,000円/m(1,090円/m²)

巾92cm 切売可

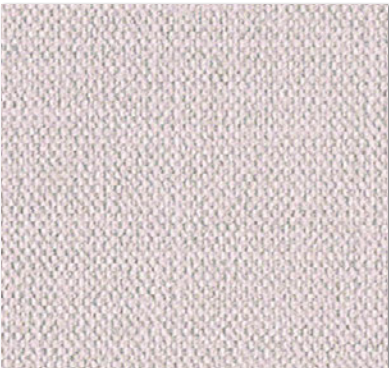

LL-6740

ロングセラー

防火種別 2-3 準不燃

汚れ防止	消臭
抗菌	防かび





LL-6741

ロングセラー

1,000円/m(1,090円/m²)

防火種別 2-3 準不燃

巾92cm 切売可

汚れ防止	消臭
抗菌	防かび

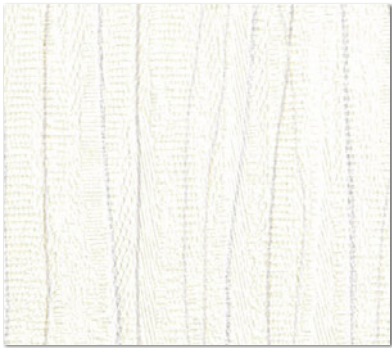

LL-6742

ロングセラー

1,000円/m(1,090円/m²)

防火種別 2-3 準不燃

巾92.5cm 切売可 ↓32 ↔30.8cm

汚れ防止	消臭
抗菌	防かび

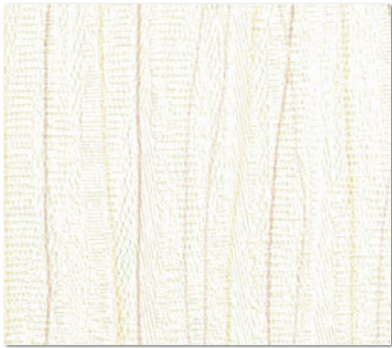

LL-6743

ロングセラー



LL-6744

ロングセラー

1,000円/m(1,090円/m²)

防火種別 2-3 準不燃

巾92.5cm 切売可 ↓16 ↔30.8cm 無地貼可

汚れ防止	消臭
抗菌	防かび



LL-6745

ロングセラー

壁：LL-6742



壁：LL-6745

消臭 + 汚れ防止



LL-6746

ロングセラー



LL-6747

ロングセラー



LL-6748

ロングセラー

1,000円/m(1,090円/m²)
巾92cm 切売可 ↔30.7cm

防火種別 2-3 準不燃

汚れ防止	消臭
抗菌	防かび



LL-6749

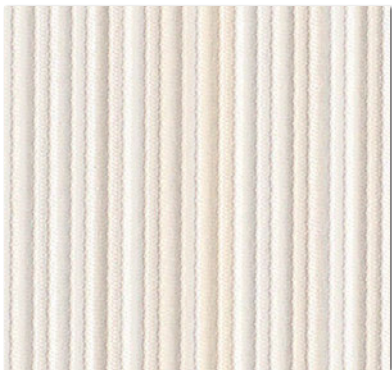

LL-6750

1,000円/m(1,090円/m²)
巾92.5cm 切売可 ↔18.5cm

防火種別 2-3 準不燃

汚れ防止	消臭
抗菌	防かび



壁：LL-6750

壁(柄)：LL-6751

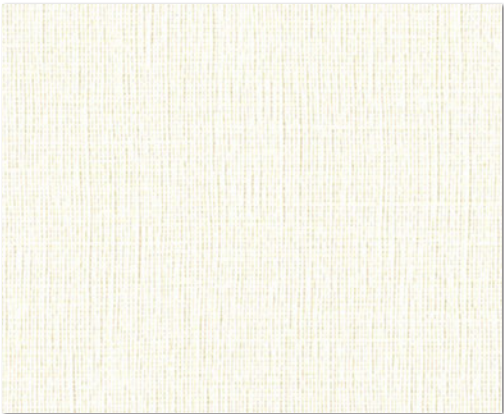

LL-6751 NEW

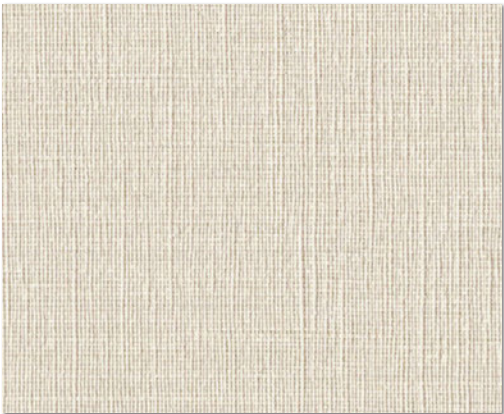

LL-6752 NEW

1,000円/m(1,090円/m²)

防火種別 2-3 準不燃

巾92.5cm 切売可 ↔7.7cm

汚れ防止	消臭
抗菌	防かび



壁(手前)：LL-6752 壁(奥)：LL-6765

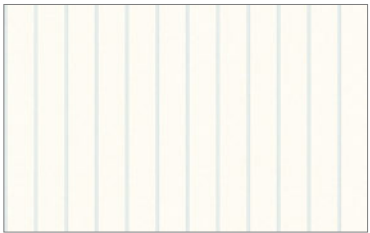

LL-6751 巾なり92.5cm

ダブルストライプの織物調は空間にトラディショナルな印象をプラスします。



壁：LL-6754



壁：LL-6755



LL-6753

1,000円/m(1,090円/m²)
巾92cm 切売可 ↓32 ↔46cm エンボスリピート

防火種別 2-3		準 不 燃	
汚れ防止	消 臭	抗 菌	防 か び



LL-6754



LL-6755

1,000円/m(1,090円/m²)
巾92cm 切売可 ↓32 ↔30.7cm

ロングセラー



LL-6756

防火種別 2-3		準 不 燃	
汚れ防止	消 臭	抗 菌	防 か び

ロングセラー



のびのびとしたタッチで描かれた葉柄。淡い色合いでインテリアに合わせやすい壁紙です。

壁：LL-6757



壁：LL-6759

消臭 + 汚れ防止



LL-6757 **NEW**

1,000円/m(1,090円/m²)

巾92cm 切売可 ↓64.2 ↔92cm

防火種別 2-3 **準不燃**

汚れ防止	消臭
抗菌	防かび



LL-6758

ロングセラー

1,000円/m(1,090円/m²)

巾92.5cm 切売可 ↓32 ↔92.5cm

防火種別 2-3 **準不燃**

汚れ防止	消臭
抗菌	防かび



LL-6759

ロングセラー

防火種別 2-3 **準不燃**

汚れ防止	消臭
抗菌	防かび



壁：LL-6760



アクセント：LL-6761



LL-6760

1,000円/m(1,090円/m²)

巾92cm 切売可 ↓32 ↔46cm

防火種別 2-3 **準不燃**

汚れ防止	消臭
抗菌	防かび



LL-6761

1,000円/m(1,090円/m²)

巾92cm 切売可 ↓31 ↔46cm

防火種別 2-3 **準不燃**

汚れ防止	消臭
抗菌	防かび



壁：LL-6762



壁：LL-6763



壁：LL-6764

消臭 + 汚れ防止



LL-6762

1,000円/m(1,090円/m²)
巾92.5cm 切売可 ↓32 ↔46.3cm

防火種別 2-3		準 不 燃	
汚れ防止	消 臭	抗 菌	防 か び



LL-6763

1,000円/m(1,090円/m²)
巾92.5cm 切売可 ↓32 ↔46.3cm

防火種別 2-3		準 不 燃	
汚れ防止	消 臭	抗 菌	防 か び



LL-6764

1,000円/m(1,090円/m²)
巾92cm 切売可 ↓32 ↔92cm

防火種別 2-3		準 不 燃	
汚れ防止	消 臭	抗 菌	防 か び



LL-6765

ロングセラー

1,000円/m(1,090円/m²)

防火種別 1-6 **不燃** 準不燃

巾92cm 切売可

汚れ防止	消臭
抗菌	防かび



LL-6766

ロングセラー

1,000円/m(1,090円/m²)

防火種別 1-6 **不燃** 準不燃

巾92cm 切売可

汚れ防止	消臭
抗菌	防かび



LL-6767

ロングセラー

1,000円/m(1,090円/m²)

防火種別 1-6 **不燃** 準不燃

巾92cm 切売可

汚れ防止	消臭
抗菌	防かび



LL-6768

1,000円/m(1,090円/m²)

防火種別 1-6 **不燃** 準不燃

巾92cm 切売可

汚れ防止	消臭
抗菌	防かび



LL-6769

1,000円/m(1,090円/m²)

防火種別 1-6 **不燃** 準不燃

巾92cm 切売可

汚れ防止	消臭
抗菌	防かび



壁：LL-6767



もやもやとしたテクスチャーを馴染ませた石目調。ダークカラーは空間のアクセントに。

壁：LL-6773

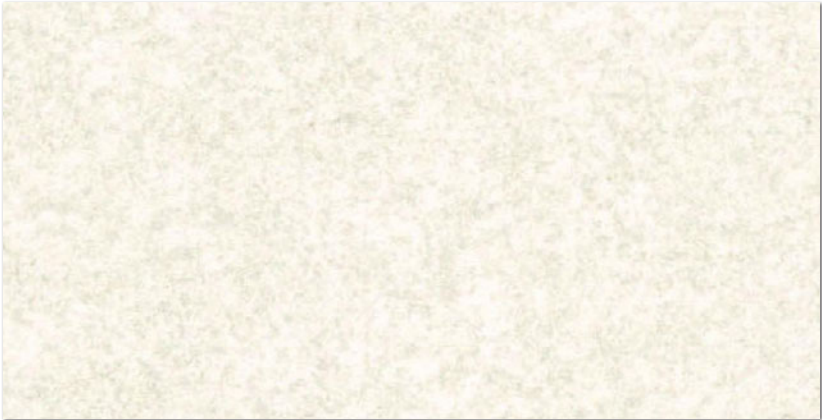

LL-6770

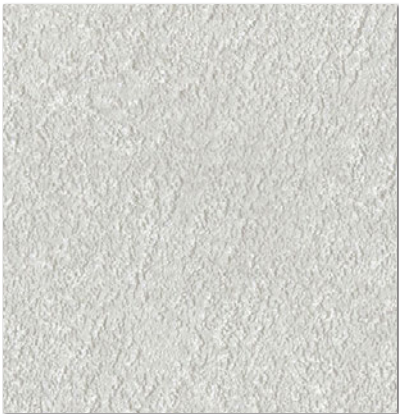

LL-6771 NEW



LL-6773



LL-6772 NEW

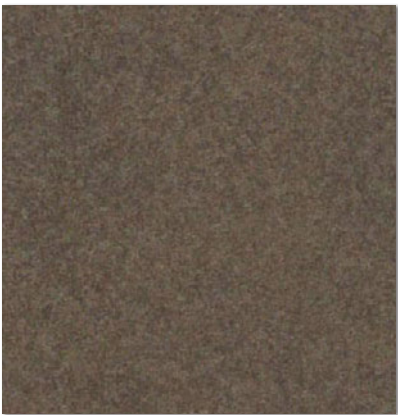

LL-6774

1,000円/m(1,090円/m²)

防火種別 1-6

不燃

準不燃

巾92.5cm 切売可 ↓64 ↔92.5cm エンボスリピート

汚れ防止

消臭

抗菌

防かび

消臭 + 汚れ防止

不燃

消臭 + 汚れ防止



壁：LL-6776



LL-6775



LL-6776

1,000円/m(1,090円/m²)
巾92.5cm 切売可 ↓35 ↔46.3cm
エンボスリビート



LL-6777

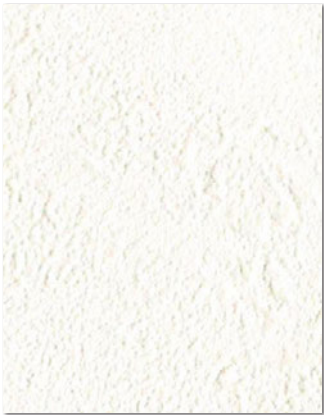

LL-6778

1,000円/m(1,090円/m²)
巾92.5cm 切売可 ↓35.5 ↔46.3cm
エンボスリビート



LL-6779



LL-6780

1,000円/m(1,090円/m²)
巾92cm 切売可

防火種別 1-6
不燃
準不燃
汚れ防止
消臭
抗菌
防かび

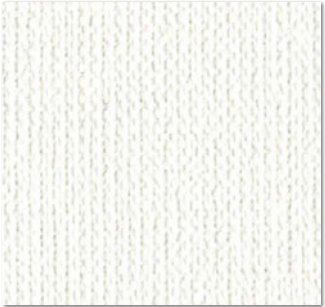

LL-6781

1,000円/m(1,090円/m²)
巾92cm 切売可

ロングセラー
防火種別 1-6
不燃
準不燃
汚れ防止
消臭
抗菌
防かび

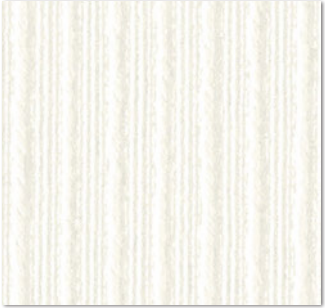

LL-6782

1,000円/m(1,090円/m²)
巾92cm 切売可
↔0.6cm

防火種別 1-6
不燃
準不燃
汚れ防止
消臭
抗菌
防かび

リフォームお奨め





壁：LL-6783



壁：LL-6784

消臭 + 汚れ防止



LL-6783

1,000円/m(1,090円/m²) 防火種別 1-6 **不燃** **準不燃**
巾93cm 切売可 ↓14 ↔13.3cm

汚れ防止	消臭
抗菌	防かび



LL-6784

1,000円/m(1,090円/m²) 巾92cm 切売可 ↓32 ↔46cm

ロングセラー



LL-6785

1,000円/m(1,090円/m²) 防火種別 1-6 **不燃** **準不燃**
巾92cm 切売可 ↓32 ↔46cm

汚れ防止	消臭
抗菌	防かび

ロングセラー





キズ・汚れに強い壁紙で、いつもキレイ

タフクリーン

[準不燃認定・不燃認定]

おすすめ
使用場所

- ・キズや汚れが気になるホテルの廊下・共用部
- ・日常的にキズや汚れがつきやすい玄関・廊下・LDK
- ・飲食物や水汚れがつきやすいキッチン・トイレ・水廻り・飲食店舗

1 表面が強く、キズがつきにくい

- ・強化配合した塩ビ樹脂を使用していますので、表面が硬くて丈夫！
- ・引っかきや摩擦によるキズがつきにくく、きれいな室内環境を保つことができます。

2 汚れに強く、お手入れらくらく

- ・表面にクリーンコート(汚れに強い樹脂)をコーティングしていますので防汚性能に優れています。
- ・飲食物や水廻りの汚れなど、様々な汚れを拭き取ることができます。

3 仕上がりキレイ

- ・施工時の糊も拭き取りやすいため、仕上がりキレイです。

■ 耐キズ性能(引っかきキズ)

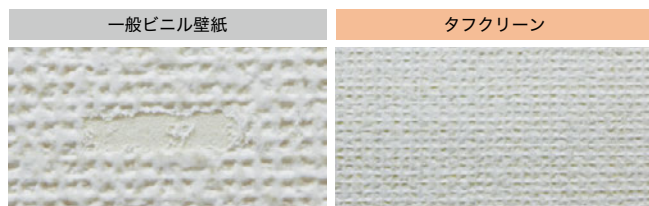

表面が破けて裏打ち紙が見える
(1～2級相当)

若干キズがつく程度
(4～5級相当)

【試験方法】

壁紙工業会制定「表面強化壁紙性能規定」に準拠。学振型摩擦試験機にステンレス製ツメを取り付け、200gの荷重で壁紙表面を5往復し、表面の傷つき具合を評価。

【判定基準】「4級以上を表面強化とする」

5級：一見視で特に変化が見られない
4級：多少表面傷が見られるが、比較的大きな表面層の破れ等は見られない
3級：表面層の破れが明確に見える
2級：表面が破けて紙等の裏打ち材が明らかに見える(長さ1cm未満)
1級：表面が破けて紙等の裏打ち材が明らかに見える(長さ1cm以上)

■ 耐キズ性能(コーナー摩擦キズ)

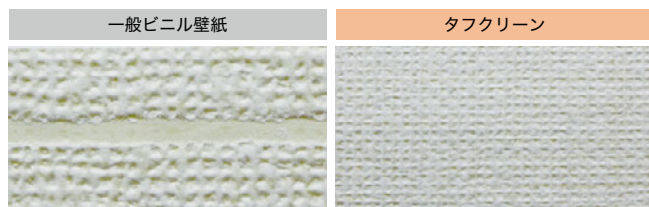

裏打ち紙まで達するキズが発生
(1～2級相当)

ほとんど変化なし
(4～5級相当)

【試験方法】

自社試験。学振型試験機に電気コードを取り付け、コーナー材に貼った壁紙に500gの荷重で200往復したときの表面の傷つき具合を評価。

【判定基準】

5級：変化なし
4級：わずかに傷あり
3級：明らかな傷あり、裏打ち紙まで未達
2級：傷あり、一部が裏打ち紙まで達する
1級：全体に裏打ち紙まで達する傷あり

■ 壁紙の構造(イメージ図)

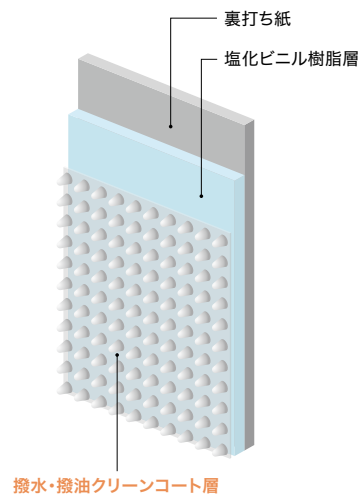

■ 撥水性能

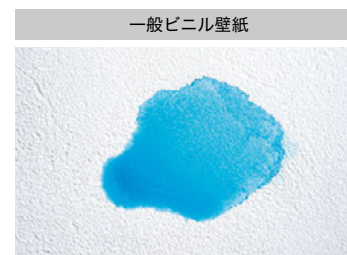

水汚れが全体に広がる

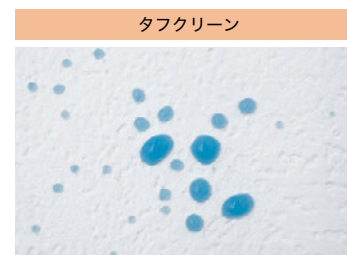

水汚れをはじく

■ 汚れ拭き取り性能

様々な汚れに対して、汚れ防止壁紙に近い高い汚れ拭き取り性能を発揮します。

汚染物質	拭き取り剤	汚れ防止壁紙	タフクリーン (クリーンコート)	トップコート壁紙	一般ビニル壁紙
コーヒー	水	◎	◎～○	△	△～×
しょうゆ	水	◎	◎～○	○	△～×
水性ペン	中性洗剤	◎～○	◎～○	○	△～×
クレヨン	中性洗剤	◎～○	○～△	△	×

【試験方法】

壁紙表面に汚染物を付着し、24時間後に拭き取り剤で拭き取り、判定基準に従って目視で判定。

【判定基準】

◎：汚れが残らない
○：ほとんど汚れが残らない
△：やや汚れが残る
×：かなり汚れが残る
××：汚れが濃く残る

使用上のご注意

- ・キズに強い特長がありますが、引っかきなどのキズによる破損が発生しないことを保証するものではありません。また、破損が生じない場合でも、引っかきなどにより表面にツヤ差が生じる場合があります。あらかじめご了承ください。
- ・一般のビニル壁紙に比べ汚れにくくなっていますが、表面のコーティングは、汚れ防止フィルムのように完全な膜ではなく、細かい点の集合体になっているため、時間の経過と共に壁紙内部に汚れが浸透する可能性があります。汚れ落ち性能を重視する場合は、フィルム加工された汚れ防止壁紙をおすすめします。
- ・飲食物や調味料などの水汚れは、乾く前に直ちにかく絞ったスポンジやタオルで汚れを吸い取るように拭き取ってください。
- ・汚れの種類や放置時間によって除去できない場合があります。

※機能の詳細は、付録の別冊資料をご覧ください。

壁：LL-6789



壁：LL-6791



LL-6786



LL-6787



LL-6788



LL-6789

1,000円/m(1,090円/m²)

巾93cm 切売可 ‡34 ↔46.5cm 無地貼可

防火種別 2-3 準不燃
グリーンコート 表面強化
防かび

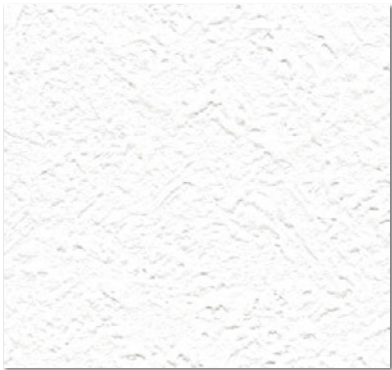

LL-6790



LL-6791

1,000円/m(1,090円/m²)

巾92cm 切売可

ロングセラー
防火種別 2-3 準不燃
グリーンコート 表面強化
防かび

【施工注意】 LL-6786～6814共通 一般ビニル壁紙に比べ商品自体が硬めです。接着剤は濃い目でボンド混合をお奨めします。寒冷時にはボンドを10～20%混合してください。



LL-6792

スーパーホワイト



LL-6794

ロングセラー



LL-6793

ロングセラー



LL-6795

ロングセラー

1,000円/m(1,090円/m²)

巾92cm 切売可 ‡39.5 ↔30.7cm

防火種別 2-3 準不燃

クリーンコート 表面強化

防かび

リフォームお奨め



LL-6796



LL-6798

ロングセラー

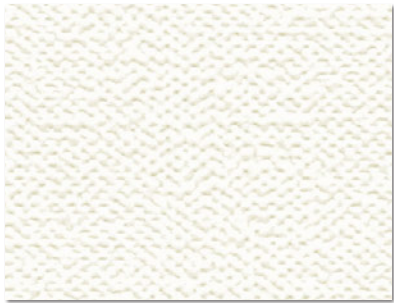

LL-6797

ロングセラー



LL-6799

ロングセラー

1,000円/m(1,090円/m²)

巾92cm 切売可

防火種別 2-3 準不燃

クリーンコート 表面強化

防かび



壁・天井：LL-6797

壁(手前)：LL-6803 壁(奥)：LL-6801



壁(紺)：LL-6804 壁(白)・天井：LL-6815



LL-6800

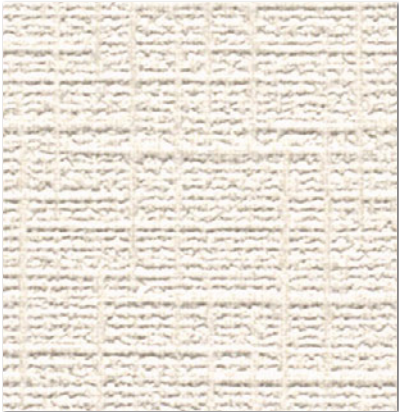

LL-6801

ロングセラー



LL-6803

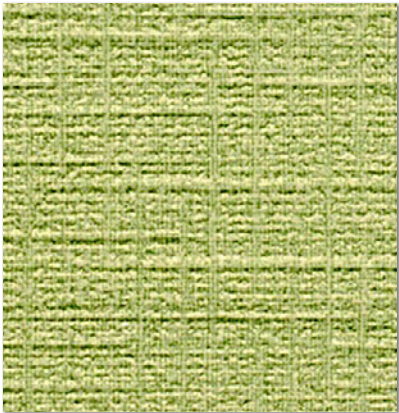

LL-6802

ロングセラー



LL-6804

ロングセラー

1,000円/m(1,090円/m²)

巾92cm 切売可

防火種別 2-3 準不燃

グリーンコート 表面強化

防かび

リフォームお奨め

【施工注意】 LL-6786～6814共通 一般ビニル壁紙に比べ商品自体が硬めです。接着剤は濃い目でボンド混合をお奨めします。寒冷時にはボンドを10～20%混合してください。

壁(ピンク)：LL-6807 壁(ページュ)：LL-6805 天井：LL-6512



LL-6805 NEW



LL-6808 NEW



LL-6806 NEW



LL-6809 NEW



LL-6807 NEW



LL-6810 NEW



壁(右)：LL-6808 壁(左)・天井：LL-6448

1,000円/m(1,090円/m²)

巾92cm 切売可

防火種別 1-4 **不燃** 準不燃

クリーンコート 表面強化

防かび



LL-6811 NEW

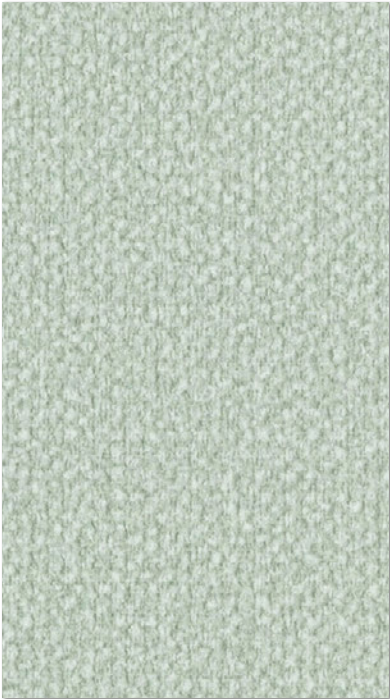

LL-6813 NEW



LL-6812 NEW



LL-6814 NEW

1,000円/m(1,090円/m²)

巾92cm 切売可

防火種別 1-4

不燃

準不燃

クリーンコート

表面強化

防かび



アクセント：LL-6814 廻り：LL-6812

タフクリーン

不燃

施工注意 LL-6786～6814共通 一般ビニル壁紙に比べ商品自体が硬めです。接着剤は濃い目でボンド混合をお奨めします。寒冷時にはボンドを10～20%混合してください。





ハイブリッドな消臭効果で、空気のキレイを保つ

消臭 air*refre [準不燃認定・不燃認定]

おすすめ
使用場所

- ・臭いが気になるトイレ・水廻り
- ・生活悪臭が気になるLDK・ペット住宅
- ・ホテル・宿泊施設、医療・福祉施設
- ・使用者の入れ替わりの多い客室・病室

1 光触媒と消臭剤のハイブリッド

- ・太陽光や蛍光灯の照射がある日中は、光触媒反応と消臭剤により悪臭を消臭し、光のない夜間は消臭剤で悪臭を消臭します。このハイブリッド効果により一日中消臭効果を発揮します。

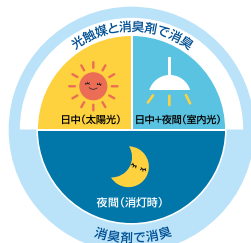

2 サイクル消臭で長期間消臭

- ・光触媒による消臭性能は、長期間持続します。

3 清潔で快適

- ・抗菌効果があるので、清潔な環境づくりに最適です。

4 撥水トップコートでキレイな仕上がり [不燃認定品のみ]

- ・撥水トップコートで、一般ビニル壁紙に比べ汚れが付きにくくなっています。
- ・水汚れを水玉状にはじきますので、拭き取りやすい特長もあります。
- ・表面が滑らかなため、施工時のハケさばきがよく、施工糊も拭き取りやすくなっています。

■ 消臭性能

それぞれの悪臭に対して、**高い消臭効果**が確認できます。

アンモニア (初期濃度:200ppm)

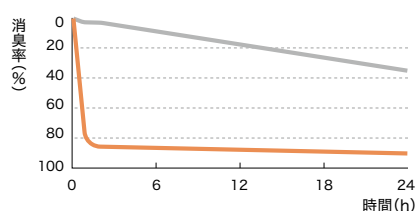

アンモニア … 汗、トイレ、ペット、生ゴミの臭い

アセトアルデヒド (初期濃度:14ppm)

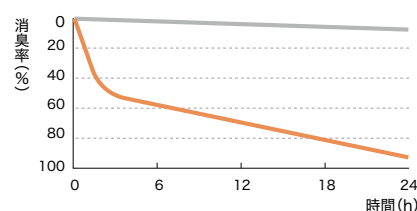

アセトアルデヒド … タバコの臭いの代表物質

【試験方法】

蛍光灯照射下、壁紙サンプルを容器に入れ各悪臭成分を注入。所定時間後、各悪臭成分の残存ガス濃度を測定。比較対象として、サンプルを入れず空(グラフ中は空ブランクと表示)で悪臭成分を測定。

※データは実測値であり、保証値ではありません。

■ サイクル消臭性能

サイクル消臭試験は、消臭試験を繰り返し、消臭性能がどれくらい持続するかを確認する試験です。消臭壁紙は消臭試験を繰り返しても性能を持続していることが確認できます。

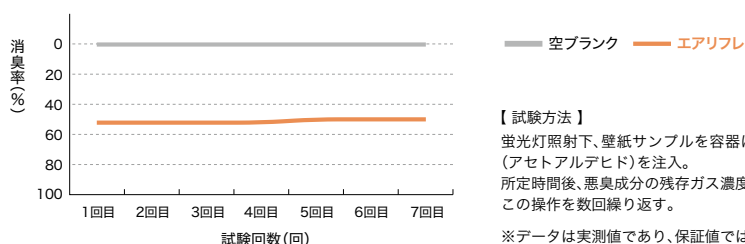

【試験方法】

蛍光灯照射下、壁紙サンプルを容器に入れ悪臭成分(アセトアルデヒド)を注入。所定時間後、悪臭成分の残存ガス濃度を測定。この操作を数回繰り返す。

※データは実測値であり、保証値ではありません。

■ 壁紙の構造 (イメージ図)

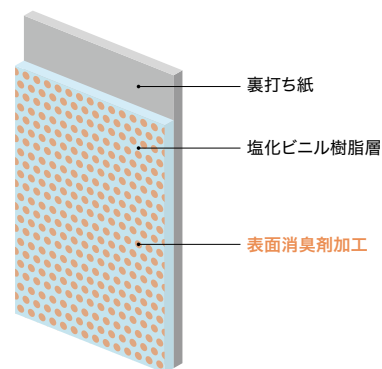

■ 撥水性能 [不燃認定品のみ]



■ 消臭の仕組み (イメージ図)

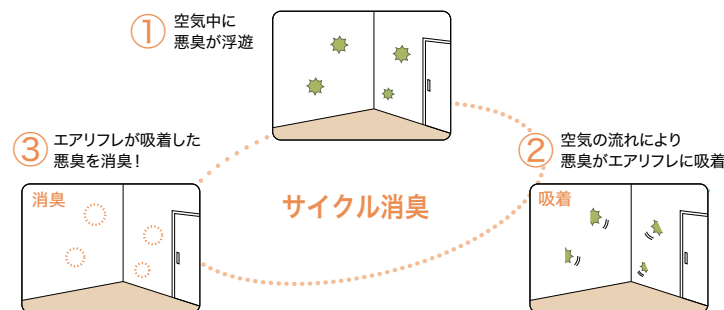

1. 光触媒と消臭剤のハイブリッド

光触媒は、光(太陽光や蛍光灯など)のある環境でしか消臭効果を発揮しません。エアリフレは光触媒と消臭剤の、ダブルの効果で消臭するハイブリッドな機能です。このハイブリッドにより、太陽光や蛍光灯の照射がある日中は、光触媒反応と消臭剤により悪臭を消臭し、光のない夜間は消臭剤で悪臭を消臭します。よって、1日中消臭効果を発揮します。

2. サイクル消臭

光触媒効果で、①～③のサイクルを長期間持続します。

使用上のご注意

- ・消臭機能は臭いを完全になくすことを保証するものではありません。臭いの感じ方には個人差があり、効果は環境によって異なります。
- ・光触媒による消臭機能の持続性は理論的には半永久的ですが、汚れの付着等により効果が低減する可能性があります。
- ・時々ハタキをかけたり、電気掃除機などでホコリを吸い取るなどのメンテナンスを行ないながら、美観維持のためにも5～10年位での貼替えをおすすめします。
- ・蛍光灯以外の照明では、光触媒の効果を十分に発揮できない可能性があります。

※機能の詳細については、付録の別冊資料をご覧ください。



マットな質感の石目調。グレイッシュなカラーで
多様な空間に馴染みます。

壁：LL-6824 天井：LL-6815



LL-6815

ロングセラー



LL-6816 NEW



LL-6819 NEW

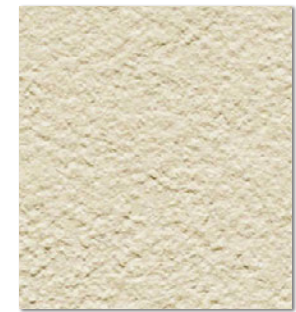

LL-6822

ロングセラー



LL-6817 NEW



LL-6820 NEW



LL-6823 NEW



LL-6818 NEW



LL-6821 NEW



LL-6824

ロングセラー

1,000円/m(1,090円/m²)

巾92cm 切売可

防火種別 2-3 準不燃

消臭 抗菌

防かび



壁(手前)：LL-6826 壁(奥)：LL-6827 天井：LL-6815



LL-6825

ロングセラー



LL-6826 NEW



LL-6828 NEW

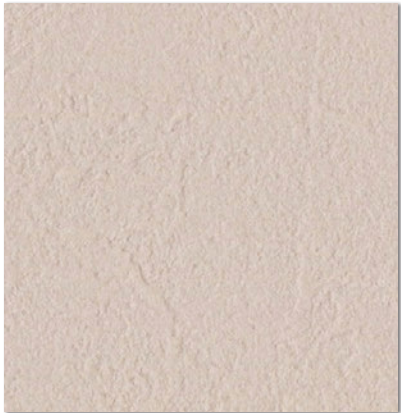

LL-6827 NEW



LL-6829 NEW

1,000円/m(1,090円/m²)

巾92cm 切売可

防火種別 2-3 準 不 燃

消 臭 抗 菌
防 か び



LL-6830 NEW



LL-6831 NEW



LL-6832 NEW

1,000円/m(1,090円/m²)

巾92.5cm 切売可 ↓64 ↔46.3cm エンボスリピート
※プリントリピートは合いませんのでお含みおきください。

防火種別 2-3 準不燃

消臭 抗菌

防かび

リフォームお奨め



LL-6833 NEW



LL-6834 NEW



LL-6835 NEW

1,000円/m(1,090円/m²)

巾92cm 切売可

防火種別 2-3 準不燃

消臭 抗菌

防かび

リフォームお奨め

壁：LL-6832



無骨な質感の石目にパールを利かせて、モダンな印象に仕上げました。



タテ整経の織物をモチーフに、パールをあしらった高級感のある壁紙。

壁：LL-6833

消臭

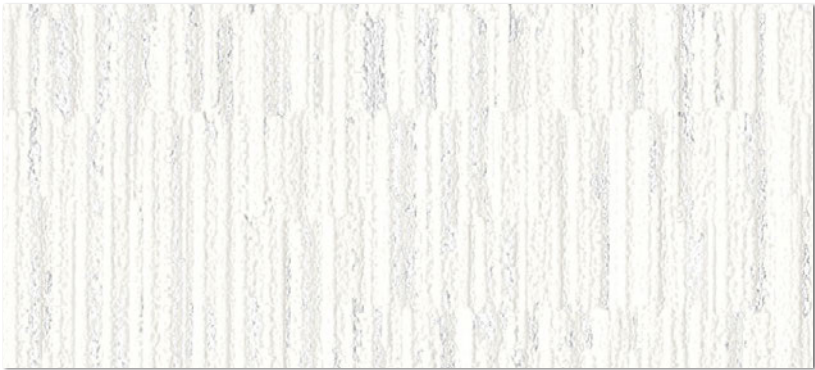

LL-6836

ロングセラー



LL-6837

ロングセラー



LL-6838 NEW

1,000円/m(1,090円/m²)

巾92cm 切売可 ‡21.5 ↔23cm

防火種別 2-3 準不燃

消臭 抗菌
防かび
リフォームお奨め



LL-6839 NEW

1,000円/m(1,090円/m²)

巾92cm 切売可 ‡64.2 ↔92cm プリントリピート
※エンボスリピートは合いませんのでお含みおください。

防火種別 2-3 準不燃

消臭 抗菌
防かび

壁：LL-6837



涼やかな波柄。光をたたえる水面のゆらめきが幻想的です。

壁(柄)：LL-6839 壁(白)・天井：LL-6448



壁：LL-6840



壁：LL-6841



壁：LL-6842



LL-6840

ロングセラー

1,000円/m(1,090円/m²)

防火種別 2-3 準不燃

巾92cm 切売可 ↓31.5 ↔46cm
エンボスリポート 無地貼可

消臭 抗菌
防かび

リフォームお奨め



LL-6841

ロングセラー

1,000円/m(1,090円/m²)

防火種別 2-3 準不燃

巾92cm 切売可 ↓32 ↔46cm

消臭 抗菌
防かび

リフォームお奨め



LL-6842

ロングセラー

1,000円/m(1,090円/m²)

防火種別 2-3 準不燃

巾92cm 切売可 ↓32 ↔46cm

消臭 抗菌
防かび

リフォームお奨め



壁・天井：LL-6845

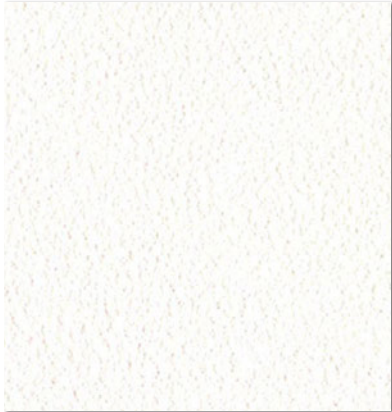

LL-6843 ロングセラー



LL-6846 ロングセラー



LL-6844 ロングセラー



LL-6847 ロングセラー

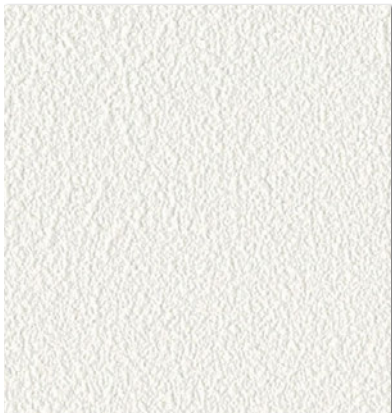

LL-6845 NEW

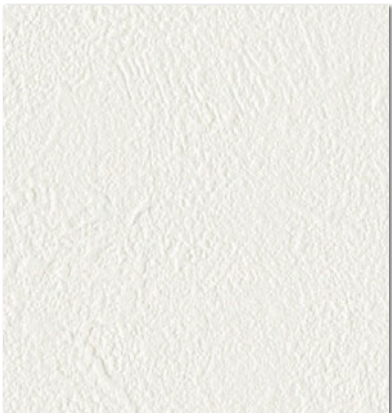

LL-6848 NEW

1,000円/m(1,090円/m ²) 巾92cm 切売可	防火種別 1-4	
	不燃	準不燃
	トップコート	消臭
	表面強化	抗菌 防かび

1,000円/m(1,090円/m ²) 巾92cm 切売可	防火種別 1-4	
	不燃	準不燃
	トップコート	消臭
	表面強化	抗菌 防かび



LL-6849 NEW

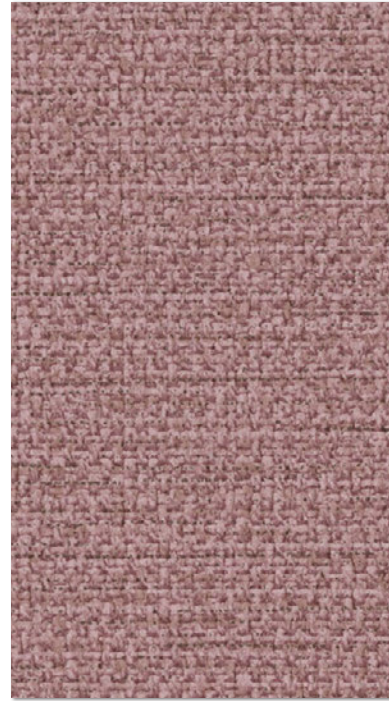

LL-6851 NEW



LL-6850 NEW



LL-6852 NEW

1,000円/m(1,090円/m²)

巾92.5cm 切売可 ↓23 ↔46.3cm 無地貼可

防火種別 1-4 **不燃** 準不燃

トップコート 消臭

抗菌 防かび

リフォームお奨め



赤紫に染め上げた太糸の麻布をモチーフに。和モダンの空間を華やかに演出します。

壁：LL-6851

不燃



LL-6853 NEW



LL-6856 NEW



LL-6854 NEW

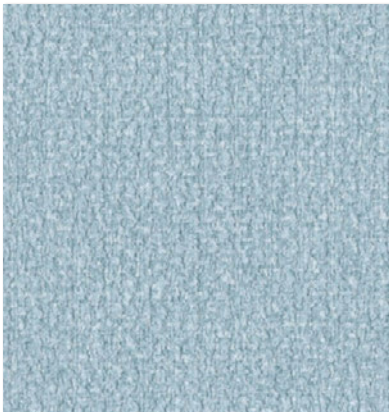

LL-6857 NEW

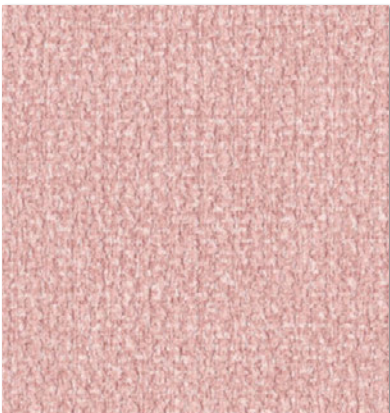

LL-6855 NEW



LL-6858 NEW

1,000円/m(1,090円/m²)

巾92cm 切売可

防火種別 1-4 **不燃** 準不燃

トップコート	消臭
抗菌	防かび

壁(黄)：LL-6856 壁(白)・天井：LL-6843



ムラ感のある織物の風合いとさわやかな青を合わせて、明るく軽やかなインテリアに。

壁(青)：LL-6857 壁(白)・天井：LL-6569



繊細な糸感の中にパールがささやかに光る織物調。深い橙とベージュで温かみのある空間に。

壁：LL-6861 天井：LL-6860



LL-6859 NEW



LL-6860 NEW



LL-6862 NEW ⓘ



LL-6861 NEW ⓘ



LL-6863 NEW ⓘ

1,000円/m(1,090円/m²)

巾92cm 切売可

防火種別 1-4 不燃 準不燃

トップコート	消臭
抗菌	防かび

不燃



壁・天井：LL-6864



LL-6864

1,000円/m(1,090円/m²)

巾92cm 切売可

防火種別 1-4 不燃 準不燃

トップコート	消臭
抗菌	防かび

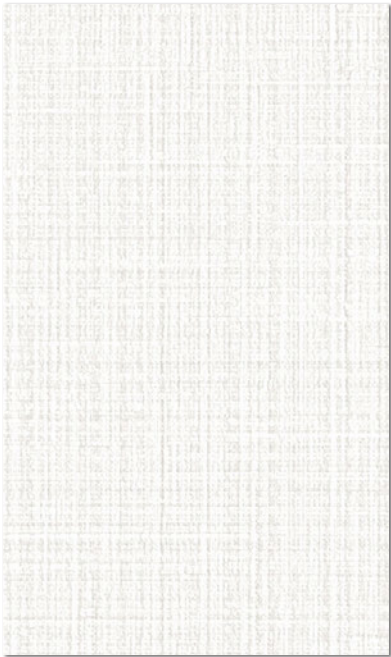

LL-6865

1,000円/m(1,090円/m²)

巾92cm 切売可

ロングセラー

防火種別 1-4

不燃 準不燃

トップコート	消臭
抗菌	防かび



LL-6866

1,000円/m(1,090円/m²)

巾92cm 切売可

防火種別 1-4

不燃 準不燃

トップコート	消臭
抗菌	防かび

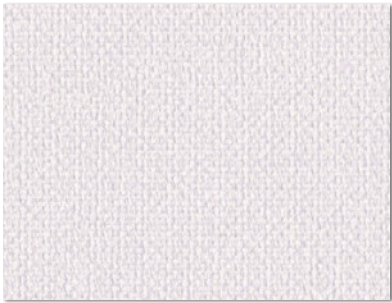

LL-6867

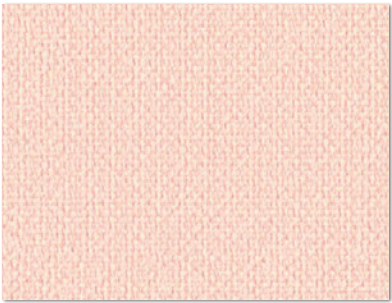

LL-6870 **NEW**



LL-6868 **NEW**

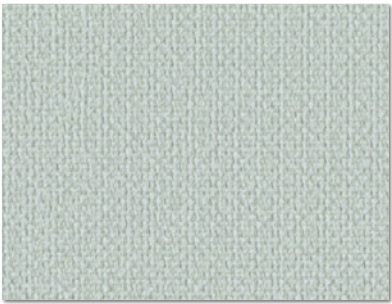

LL-6871 **NEW**

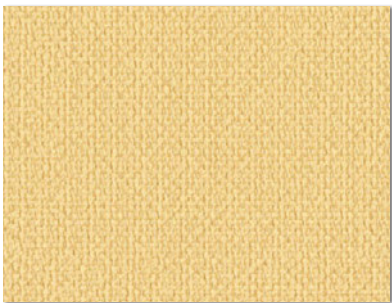

LL-6869 **NEW**

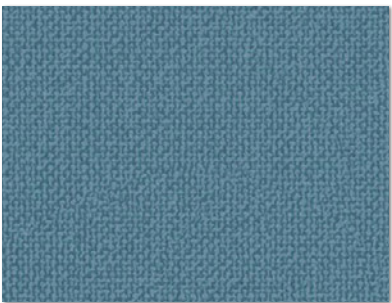

LL-6872

1,000円/m(1,090円/m²)

巾92cm 切売可

防火種別 1-4 **不燃** 準不燃

トップコート	消臭
抗菌	防かび



LL-6873



LL-6874

1,000円/m(1,090円/m²)

巾92cm 切売可

防火種別 1-4 **不燃** 準不燃

トップコート	消臭
抗菌	防かび

壁(黄) : LL-6869 壁(白)・天井 : LL-6866



壁 : LL-6872 天井 : LL-6612

消臭

不燃

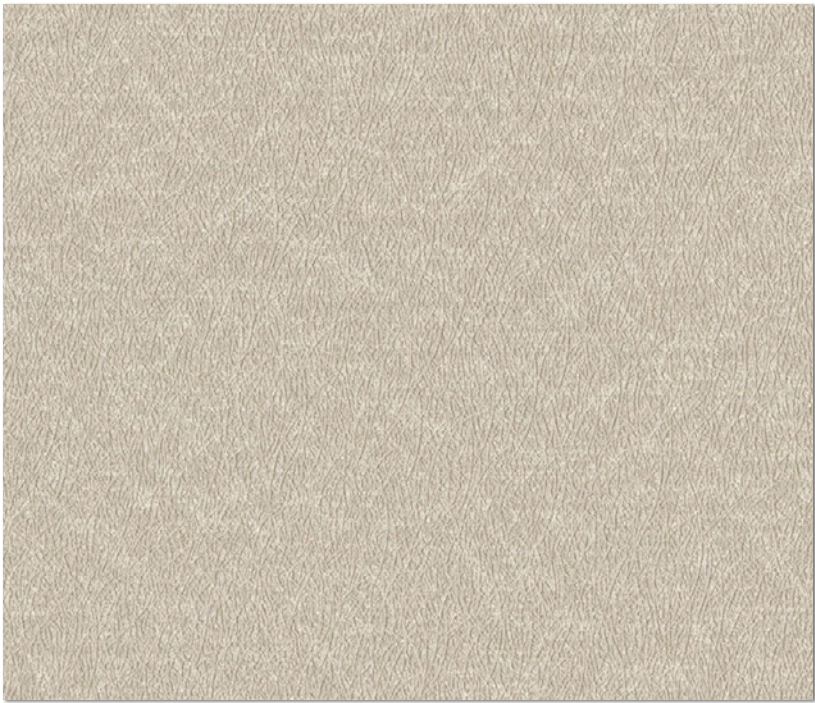

LL-6875 **NEW**



LL-6876 **NEW** ⓘ



LL-6877 ⓘ

1,000円/m(1,090円/m²)

巾92cm 切売可

防火種別 1-4 **不燃** 準不燃

トップコート	消臭
抗菌	防かび

施工注意 ⓘ LL-6876・6877 濃色のため、ひっかきキズ・たたみジワによる白化、糊の拭き残しにご注意ください。



壁：LL-6877

アクセント：LL-6879 廻り：LL-6037



壁：LL-6882



LL-6878 NEW



LL-6879 NEW



LL-6880 ⓘ

1,000円/m(1,090円/m²)

防火種別 1-4 不燃 準不燃

巾92cm 切売可 ♯64 ↔46cm プリントリピート
※エンボスリピートは合いませんのでお含みおきください。

トップコート	消臭
抗菌	防かび



LL-6881



LL-6882

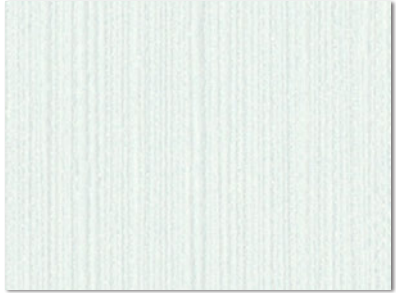

LL-6883

1,000円/m(1,090円/m²)

防火種別 1-4 不燃 準不燃

巾92cm 切売可

トップコート	消臭
抗菌	防かび

【施工注意】 ⓘ LL-6880 濃色のため、ひっかきキズ・たたみジワによる白化、糊の拭き残しにご注意ください。

消臭

不燃



壁紙でもウイルス対策を

抗ウイルス壁紙 ウィルスアーマー® [準不燃認定・不燃認定]

おすすめ
使用場所

- ・医療・福祉施設
- ・商業施設
- ・宿泊施設
- ・オフィス
- ・教育施設
- ・一般住宅 など

1 壁紙表面のコート層がウイルス数を減少

- 壁紙表面には抗ウイルス剤コーティング層があり、壁紙に付着したウイルスに反応。ウイルス表層のタンパク質を変質させ、ウイルス数を減少させます。

2 抗菌性に優れ、清潔さをキープ

- 壁紙表面には抗菌剤もコーティングされていますので、壁紙に付着した細菌の繁殖抑制にも効果があります。清潔な環境づくりに最適です。



ISO 21702
抗ウイルス加工

有機系抗ウイルス剤・コーティング
表面層
JP0612834X0001G

ウィルスアーマー®はSIAA登録品です。
製品上の特定のウイルスの数を減少させます。

SIAAマークは、ISO 21702法により評価された結果に
基づき、抗菌製品技術協議会ガイドラインで品質管理・
情報公開された製品に表示されています。



抗菌加工

有機合成抗菌剤・練込
本体
JP0112834X0001B

SIAAマークは、抗菌製品技術協議会ガイドラインで
品質管理・情報公開された製品に表示されています。

■ 壁紙の構造 (イメージ図)

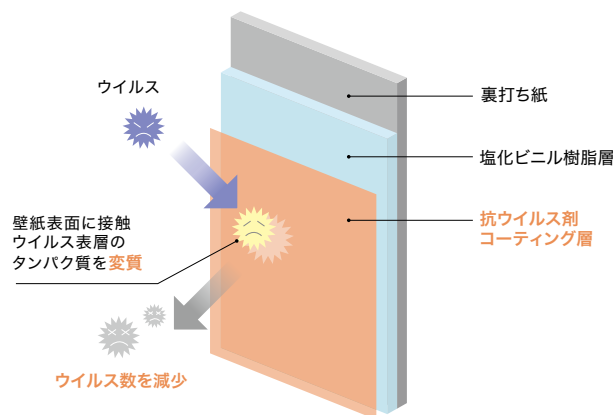

選択上のご注意

- ・ SIAAの安全性基準に適合しています。
- ・ ウィルス自体を分解、忌避する効果はありません。
- ・ 抗ウイルス及び抗菌加工は、病気の治療や予防を目的とするものではありません。また、感染予防を保証するものではありません。
- ・ 医薬品や医療機器などの医療を目的とした製品ではありません。
- ・ 抗ウイルス性能は全てのウイルスに対して発現するものではありません。また、全てのウイルスに同様な効果が得られるとは限りません。
- ・ 抗菌性能は全ての細菌に対して発揮するものではありません。また、全ての細菌に同様な試験結果が得られるとは限りません。
- ・ 空気中の細菌を自ら取り込む性能はありません。

■ 抗ウイルス性能試験結果

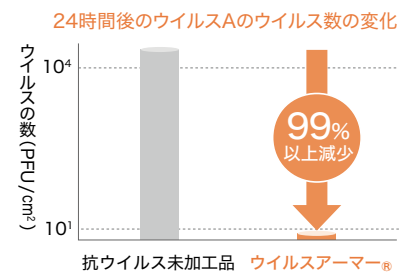

【試験機関】(一財)ニッセンケン品質評価センター

【試験方法】ISO 21702法

【試験ウイルス】ウィルスA(エンベロープなし)

※薬機法(医薬品、医療機器用の品質、有効性及び安全性の確保等に関する法律)の関係上、特定のウイルス名が表記できないため、ウィルスAと記載しています。

※PFUとはPlaque-forming unitの略で、プラーク法により測定したウイルス数の指標です。

※データは実測値であり、保証値ではありません。

■ 抗菌試験結果

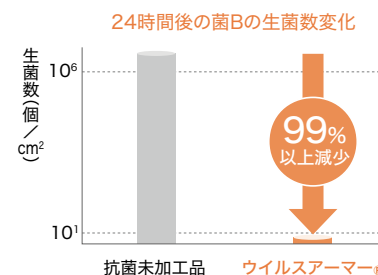
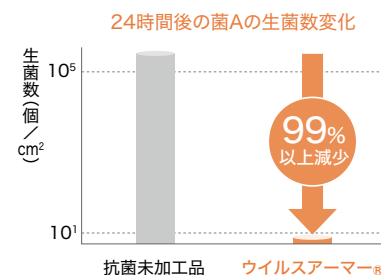

【試験機関】大和化学工業(株)

【試験方法】JIS Z 2801:2012 持続性耐光処理区分「1」

■ 使用薬剤の安全性

項目	薬剤のデータ
急性経口毒性	>2,000mg/kg
皮膚一次刺激性	刺激性なし
変異原性	陰性
皮膚感受性	陰性

使用上のご注意

- ・ 日常的に電気掃除機などでホコリを吸い取るなどのメンテナンスを行ないながら、壁紙表面を拭き取る際は水や薄めた中性洗剤をご使用ください。
- ・ 消毒用アルコール等を使用し壁紙表面を強く擦ると抗ウイルスの有効成分が脱離する場合があります。
- ・ 次亜塩素酸ナトリウム水溶液による拭取りの際、壁紙表面を変質、変色させる場合があります。
- ・ 抗ウイルス機能の持続性は、壁紙表面に抗ウイルス剤がある限り理論的には半永久的ですが、汚れの付着などにより効果が低減する可能性があります。美観維持のためにも5～10年位での貼替えをおすすめします。

※機能の詳細については、付録の別冊資料をご覧ください。

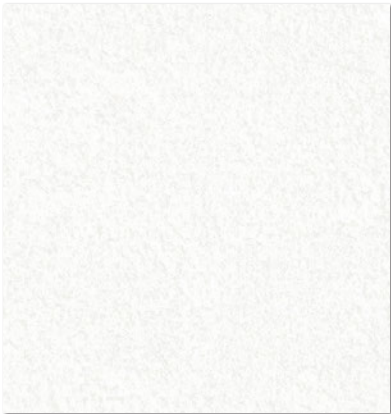

LL-6884

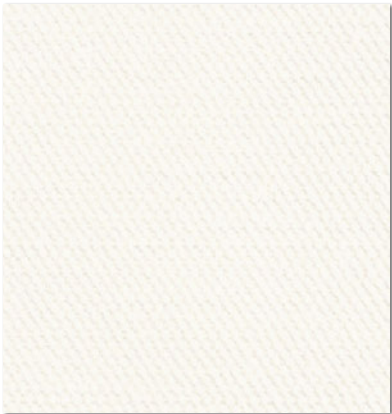

LL-6887

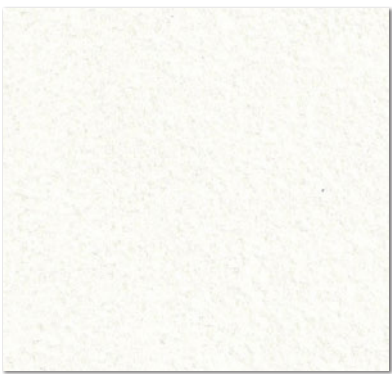

LL-6890



LL-6892

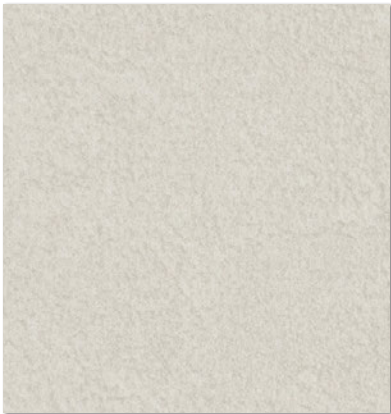

LL-6885

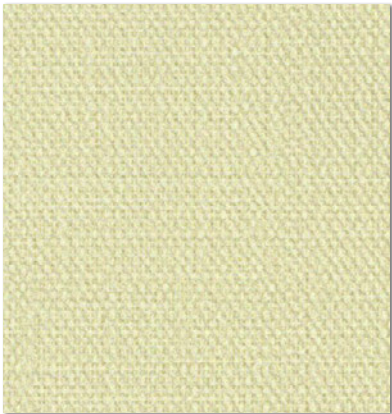

LL-6888

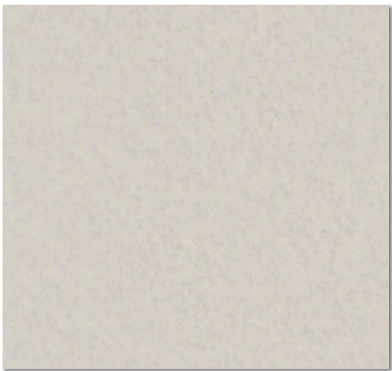

LL-6891

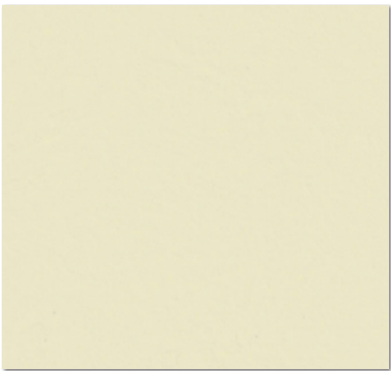

LL-6893

1,000円/m(1,090円/m²)

防火種別 1-4

不燃 準不燃

巾92cm 切売可

抗ウイルス 抗菌 防かび

1,000円/m(1,090円/m²)

防火種別 1-4

不燃 準不燃

巾92cm 切売可

抗ウイルス 抗菌 防かび



LL-6886

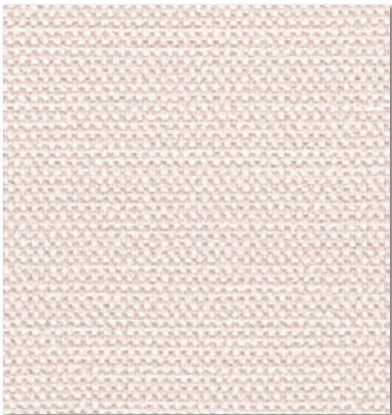

LL-6889



LL-6894

1,000円/m(1,090円/m²)

防火種別 2-3

準不燃

巾92cm 切売可

抗ウイルス 抗菌 防かび

1,000円/m(1,090円/m²)

防火種別 2-3

準不燃

巾92cm 切売可

抗ウイルス 抗菌 防かび

1,000円/m(1,090円/m²)

防火種別 1-4

不燃 準不燃

巾92cm 切売可

抗ウイルス 抗菌 防かび



空気や湿気を通して、結露・かび対策

通気性 〔 準不燃認定 〕

おすすめ 使用場所

- 湿気がこもりやすく、陽あたりの悪い寝室・クローゼット・北側の部屋
- 湿気が発生しやすいLDK
- 家具などに隠れず面積が大きい天井

1 下地との組み合わせで調湿効果を発揮

2 調湿ボード下地で、さらに調湿効果アップ

3 天井には特に効果的

■ 壁紙の構造 (イメージ図)

通気性・透湿性があるため、石膏ボードなどの吸湿性のある下地へ施工することで、湿気を吸収・放出します。

※調湿石膏ボードに施工すると、より大きな効果が期待できます。

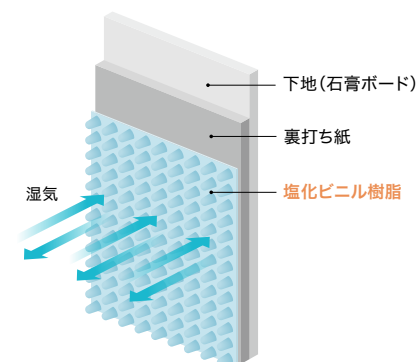

■ 吸放湿性

〔6畳間の壁・天井へ使用した場合〕

一般ビニル壁紙 コップ 3 杯分
+ 普通石膏ボード



通気性壁紙 コップ 8 杯分
+ 普通石膏ボード



通気性壁紙 コップ 20 杯分
+ 調湿石膏ボード

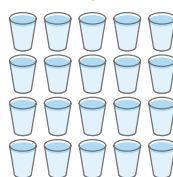

※吸湿量は㎡当たりの吸湿量からの理論値であり、保証値ではありません。

使用上のご注意

- ・下地との組合せにより吸放湿効果が得られます。壁紙単体の吸放湿効果は期待できません。また、効果は環境や気候などの条件によって異なります。
- ・一般ビニル壁紙に比べ水汚れを吸い込みやすい特性があります。水廻りなど頻繁に水や汚れがかかる場所には適しません。

※機能の詳細については、付録の別冊資料をご覧ください。

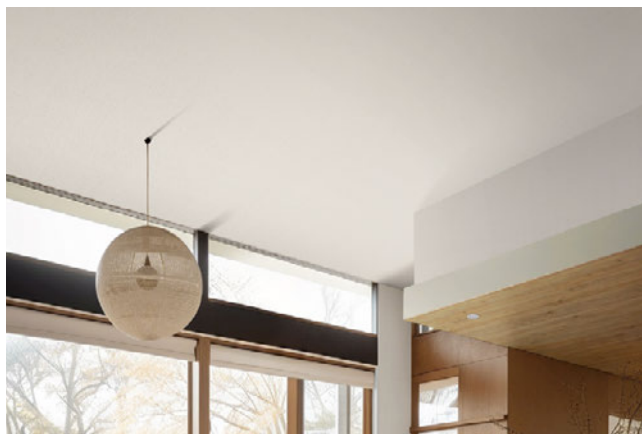

壁(白)・天井: LL-6895



LL-6895

1,000円/m(1,090円/m²)

防火種別 2-3 **準不燃**

巾92cm 切売可

通気性 透湿性 防かび

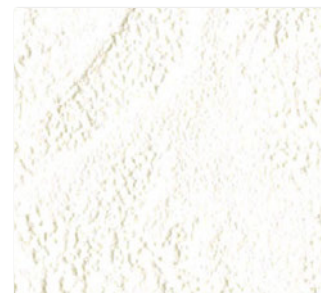

LL-6896

ロングセラー

1,000円/m(1,090円/m²)

防火種別 2-3 **準不燃**

巾92cm 切売可
↑32 ↔46cm

通気性 透湿性 防かび

リフォームお奨め

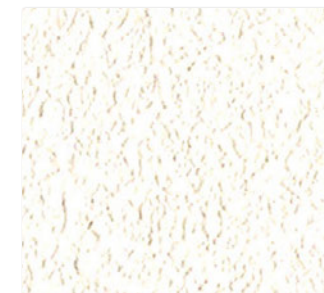

LL-6898

ロングセラー

1,000円/m(1,090円/m²)

防火種別 2-3 **準不燃**

巾92cm 切売可

通気性 透湿性 防かび

リフォームお奨め



LL-6897 **NEW**

1,000円/m(1,090円/m²)

防火種別 2-3 **準不燃**

巾92cm 切売可
↑64 ↔46cm

通気性 透湿性 防かび

リフォームお奨め



LL-6899 **NEW**

1,000円/m(1,090円/m²)

防火種別 2-3 **準不燃**

巾92cm 切売可

通気性 透湿性 防かび

リフォームお奨め



LL-6900 NEW

1,000円/m(1,090円/m²)

巾92.5cm 切売可

↑32 ↔46.3cm

無地貼可

防火種別 2-3

準不燃

通気性

透湿性

防かび

リフォームお奨め



LL-6902 NEW

1,000円/m(1,090円/m²)

巾92cm 切売可

防火種別 2-3

準不燃

通気性

透湿性

防かび

リフォームお奨め



LL-6901

1,000円/m(1,090円/m²)

巾92cm 切売可

ロングセラー

防火種別 2-3

準不燃

消臭

通気性

透湿性

抗菌

防かび

リフォームお奨め

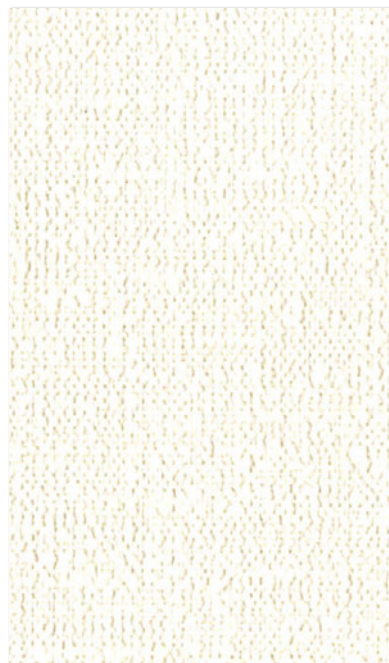

LL-6903

1,000円/m(1,090円/m²)

巾92cm 切売可

防火種別 2-3

準不燃

通気性

透湿性

防かび



壁：LL-6900



吸水性ポリマーで湿気をコントロール

吸放湿 [準不燃認定]

おすすめ 使用場所

- 湿気がこもりやすく、陽あたりの悪い寝室・クローゼット・北側の部屋
- 湿気が発生しやすいLDK
- 家具などに隠れず面積が大きい天井

湿度の変化に応じて湿気を吸収・放出

- 湿気を吸収・放出する効果のある吸水性ポリマーを塩ビ樹脂に配合した壁紙です。
- 湿度の変化に応じて調湿しますので室内を快適に保つ効果があります。

■ 壁紙の構造 (イメージ図)

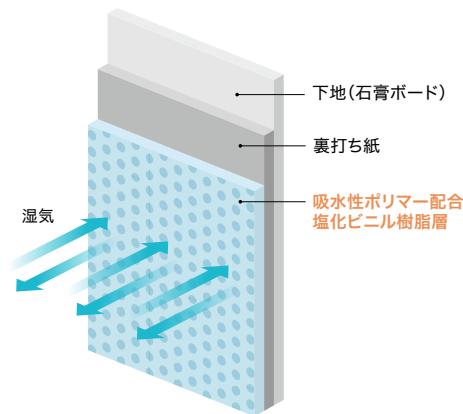

■ 吸放湿性

[6畳間の壁・天井へ使用した場合]

一般ビニル壁紙 + 普通石膏ボード

コップ 3 杯分

吸放湿壁紙 + 普通石膏ボード

コップ 6 杯分

※吸湿量は㎡当たりの吸湿量からの理論値であり、保証値ではありません。

使用上のご注意

- 空気や湿気をほとんど通しませんので、調湿石膏ボードへ施工しても吸放湿効果の劇的な向上は期待できません。普通石膏ボードへの施工をおすすめします。また、効果は環境や気候などの条件によっても変わります。
- 吸湿性があるため、一般ビニル壁紙に比べて水汚れも吸い込みやすい特性があります。水廻りなど頻繁に水や汚れがかかる場所には適しません。

※機能の詳細については、付録の別冊資料をご覧ください。



壁(左) : LL-6909 壁(右) : LL-6908

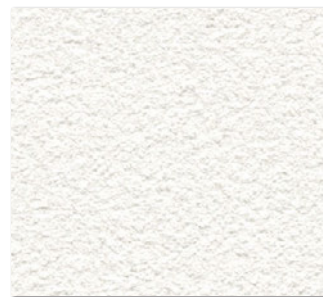

LL-6904



LL-6905

1,000円/m(1,090円/m²)

防火種別 2-3 準不燃

巾92cm 切売可

吸放湿 防かび

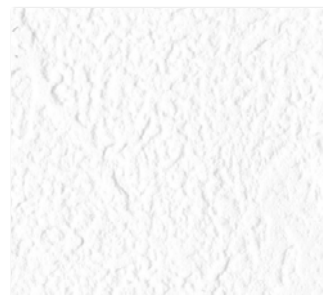

LL-6906

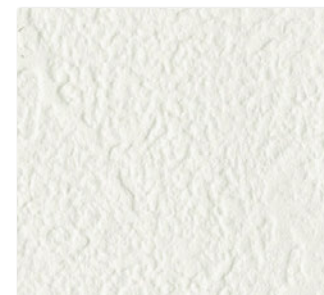

LL-6907

1,000円/m(1,090円/m²)

防火種別 2-3 準不燃

巾92cm 切売可

吸放湿 防かび



LL-6908



LL-6909

1,000円/m(1,090円/m²)

防火種別 2-3 準不燃

巾92cm 切売可

吸放湿 防かび

リフォームお奨め

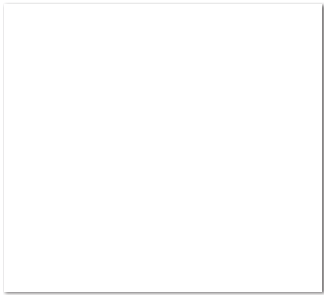

LL-6910

1,000円/m(1,090円/m²)

巾92cm 切売可

防火種別 1-4
不燃
準不燃
表面強化
防かび

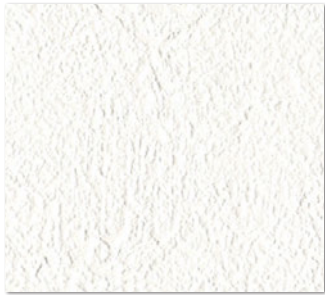

LL-6911

1,000円/m(1,090円/m²)

巾92cm 切売可

防火種別 1-4
不燃
準不燃
表面強化
防かび

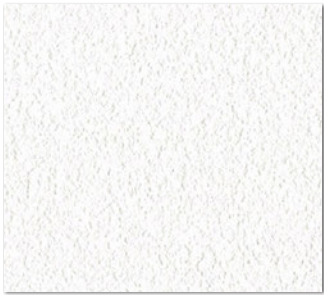

LL-6033

1,000円/m(1,090円/m²)

巾92cm 切売可

ロングセラー
スーパーホワイト
防火種別 1-4
不燃
準不燃
トップコート
防かび



LL-6361

1,000円/m(1,090円/m²)

巾92cm 切売可

ロングセラー
防火種別 1-4
不燃
準不燃
トップコート
防かび



LL-6475

1,000円/m(1,090円/m²)

巾92cm 切売可

ロングセラー
防火種別 1-4
不燃
準不燃
トップコート
表面強化
防かび

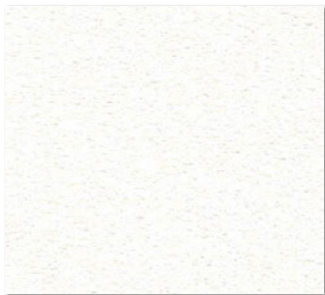

LL-6628

1,000円/m(1,090円/m²)

巾92cm 切売可

ロングセラー
防火種別 1-6
不燃
準不燃
スーパー強化
汚れ防止
抗菌
防かび



どこでも、かんたん。壁をスクリーンに

プロジェクター用壁紙 [不燃認定]

おすすめ
使用場所

- ・オフィス・会議室・学校
- ・商業施設・イベント会場・展示会場
- ・ホームシアター

1 プロジェクターの映像がキレイに映る

- ・一般ビニル壁紙と比較し、表面の凹凸が少なく、柄印刷を施していませんので、画像や文字の歪みが少なく、映像の再現性に優れています。

2 お部屋の壁・天井がホームシアターに

- ・部屋全体に貼ることで、スクリーンでは不可能な天井等にも投影が可能です。また、スクリーン投影する場合は、その都度スクリーンを設置する必要がありますが、壁紙への投影はその手間が省けますので、いつでも手軽にホームシアターが楽しめます。

■ 投影性比較 (一般ビニル壁紙比)

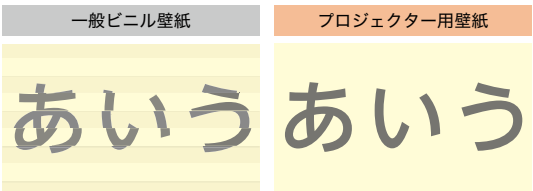

一般ビニル壁紙は、凹凸により文字が歪んだり、壁紙の柄と映像が重なって見えづらかったりしますが、プロジェクター用壁紙の投影では、鮮明に映ります。

※上図はイメージです。

■ 視野角性能

正面からはもちろん、正面に対して左右80°の角度から見ても壁紙に投影された映像が明るくキレイに見えます。

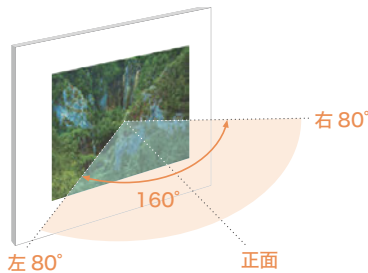

使用上のご注意

- ・映写光が強く当たる時間と頻度によっては、通常使用時と比較して壁紙の劣化が早まる可能性があります。
- ・色や動画の再現性は、プロジェクター専用スクリーンに優位性がありますが、プロジェクター本体の性能や周りの明るさによっても見え方が異なります。
- ・壁紙には必ずジョイント部分が存在しますので、ジョイント部では文字や映像が若干切れて見える場合があります。
- ・比較的フラットな壁紙のため、施工時の下地処理は丁寧にこなしてください。映像投影する際、見え方に影響が出る場合があります。

※機能の詳細については、付録の別冊資料をご覧ください。



壁：LL-6911

【施工注意】 LL-6910・6033・6475 商品厚が薄くフラットなため、下地処理をより丁寧に、糊だまりやパテ色にもご注意ください。但し、下地の状況によっては下地の凹凸を完全に抑えることは困難です。あらかじめご了承ください。

LL-6628 「スーパー強化」ですので、施工要領は見本帳172ページ、または別冊資料をご参照ください。

ボーダー壁紙は、両端を化粧断ちしてありますのでそのままご使用いただけます。
1本10m巻ですので、本単位でご注文ください。 施工費は割増になりますのであらかじめご了承ください。



LL-6912
防火種別 2-3 不燃 準不燃
↔32cm
巾10.5cm×10m巻/本売
4,400円/本
防かび



LL-6917
防火種別 1-4 不燃 準不燃
↔21.5cm
巾11cm×10m巻/本売
4,400円/本
防かび



LL-6922
防火種別 1-4 不燃 準不燃
↔32cm
巾12cm×10m巻/本売
4,400円/本
防かび



LL-6927
防火種別 1-4 不燃 準不燃
↔21.5cm
巾13.5cm×10m巻/本売
5,000円/本
抗菌 防かび



LL-6913
防火種別 1-4 不燃 準不燃
↔32cm
巾13.5cm×10m巻/本売
5,500円/本
消臭 抗菌 防かび



LL-6918
防火種別 1-4 不燃 準不燃
↔21.5cm
巾11cm×10m巻/本売
4,400円/本
防かび



LL-6923
防火種別 1-4 不燃 準不燃
↔32cm
巾12cm×10m巻/本売
4,400円/本
防かび



LL-6928
防火種別 1-4 不燃 準不燃
↔21.5cm
巾16cm×10m巻/本売
5,500円/本
防かび



LL-6914
防火種別 1-4 不燃 準不燃
↔32cm
巾13.5cm×10m巻/本売
5,500円/本
消臭 抗菌 防かび



LL-6919
防火種別 2-3 準不燃
↔16cm
巾9.5cm×10m巻/本売
3,800円/本
防かび



LL-6924
防火種別 1-4 不燃 準不燃
↔32cm
巾12cm×10m巻/本売
4,400円/本
防かび



LL-6915
防火種別 2-3 準不燃
↔32cm
巾10.5cm×10m巻/本売
4,400円/本
防かび



LL-6920
防火種別 1-4 不燃 準不燃
↔32cm
巾12cm×10m巻/本売
4,400円/本
防かび



LL-6925
防火種別 2-3 準不燃
↔32cm
巾11cm×10m巻/本売
4,700円/本
防かび



LL-6916
防火種別 1-4 不燃 準不燃
↔32cm
巾11cm×10m巻/本売
4,400円/本
防かび



LL-6921
防火種別 1-4 不燃 準不燃
↔32cm
巾12cm×10m巻/本売
4,400円/本
防かび



LL-6926
防火種別 1-4 不燃 準不燃
↔21.5cm
巾13.5cm×10m巻/本売
5,000円/本
抗菌 防かび

リリカラ・ジョイナー 特殊掛率

- 取り付けが簡単な壁面用の見切り材です。
- 壁紙のジョイント部分が美しく仕上がります。
- シンプルなデザインで、様々な用途にご使用いただけます。
- アクセント使いや貼り分けなど、高級感のある演出に最適です。

施工要領書は別途ご用意しています。
詳細はリリカラサイトからご覧ください。

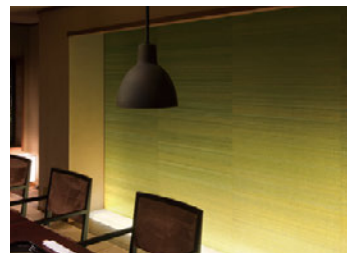

平面用ジョイナー(90305)施工例

平面用

ジョイナー



90301 ホワイト 90302 ライト木目 90303 ダーク木目 90304 シルバー 90305 ゴールド

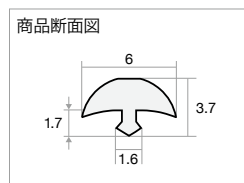

ジョイナー(平面用)
90301~90305

特殊掛率 1,100円/本
巾6mm×高さ3.7mm×長さ1400mm/本売
素材: ABS樹脂

出隅用

ジョイナー



90306 ホワイト 90307 ライト木目 90308 ダーク木目 90309 シルバー 90310 ゴールド

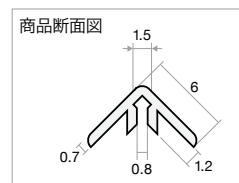

ジョイナー(出隅用)
90306~90310

特殊掛率 1,200円/本
巾6mm×6mm×長さ1400mm/本売
素材: ABS樹脂

アタッチメント



穴開きタイプ

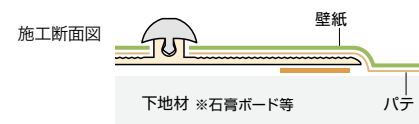
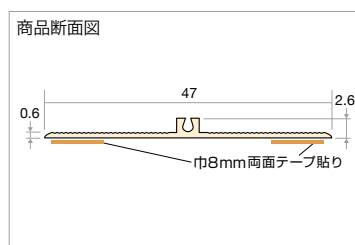

アタッチメント(平面用)
90311

特殊掛率 600円/本
巾47mm×高さ2.6mm×長さ1800mm/本売
素材: 塩化ビニル樹脂

アタッチメント

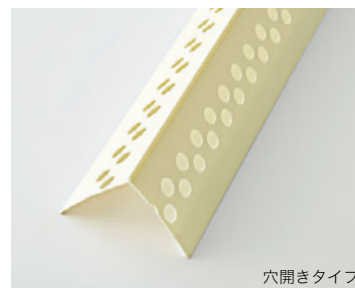

穴開きタイプ

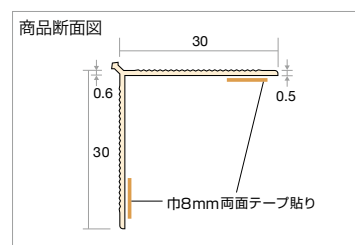
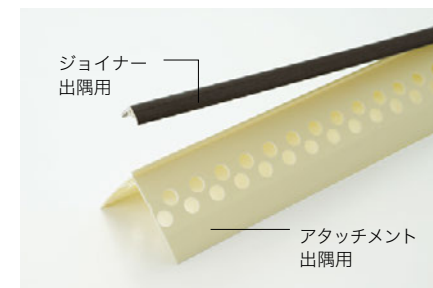

アタッチメント(出隅用)
90312

特殊掛率 700円/本
巾30mm×30mm×長さ1800mm/本売
素材: 塩化ビニル樹脂

DD Digital DECO

リリカラ デジタル・デコ

最新のインクジェットプリント技術で多種多様な空間作りをお手伝いします。

掲載のデザインは、リリカラオリジナルコンテンツより抜粋したものです。
全コンテンツはリリカラHP「デジタル・デコ専用ページ」をご覧ください。

専用出力基材・価格 ※他の一般壁紙には出力できません。



T 塩ビフラット
LL-6910 / P.231 掲載

不燃 準不燃

素材：塩化ビニル
防火種別 1-4
出力品価格 **11,000** 円/m

特殊掛率



W 塩ビ石目
LL-6911 / P.231 掲載

不燃 準不燃

素材：塩化ビニル
防火種別 1-4
出力品価格 **11,000** 円/m

特殊掛率

塩ビ壁紙以外にも多様な出力基材をご用意。
オリジナルデータの出力など、カスタムオーダーも承ります。

和紙壁紙

ガラスフィルム

塩ビ化粧シート

ロールスクリーン

デジタル・デコ専用ページ

最新コンテンツ紹介から、オリジナルデータの施工事例まで。デジタルデコ最新情報はWebページをご覧ください。



リリカラHP>カタログ紹介>デジタル・デコ



木村 英輝 Hideki Kimura

Carp is Dragon in Heaven

天国に登る鯉は龍になる、というタイトルを付けて、龍に変わってゆく鯉を描くことにした。壁面を悠々と泳ぐ鯉は、以後、私の代表作のひとつとして多くの場所に描いてきた。



Carp is Dragon in Heaven



木村英輝

1942年大阪府生まれ。
京都市立美術大学図案科卒業後、同大講師を務める。
日本のロック黎明期にオルガナイザーとして数々の伝説的
イベントをプロデュース。選暦より絵師に。
手がけた壁画は国内外で200カ所を超える。

Impressions インプレッションズ

strings

流れる弦とグラデーションの世界で泳ぐ線描の海洋生物たち。花のような、装飾のような体を持つ生き物たちの輪郭は、淡く背景に溶けてしまいそうだけど、何者よりも力強く世界にゆらいている。



strings



Impressions

写真でもイラストでもない、インクジェットプリントの為にデザインされた、リリカラオリジナルのグラフィック・アートコンテンツ「Impressions」から。各種の背景デザインと、クジラやウミガメなどのモチーフを、自由に組み合わせて配置することが出来ます。

可能性アートプロジェクト

TOPPANホールディングス株式会社は、2018年より「障がい者の自立支援」、「企業の事業活動」と「人材開発」を組み合わせた新たな試みとして「可能性アートプロジェクト」を推進しています。TOPPANの高精細な画像データ処理技術を活用し、障がいのあるアーティストの作品を付加価値化することを通して、社会的課題解決（障がい者の自立）と経済的事業活動が両立するビジネスモデルを構築することを目指す取り組みです。

リリカラ株式会社は「可能性アートプロジェクト」に賛同し、インテリアを通じて社会的課題解決の一助となる事を目指し、プロジェクトの輪をより一層広める活動を行っています。

300を超えるアート作品を、インクジェットプリントコンテンツとしてご提案します

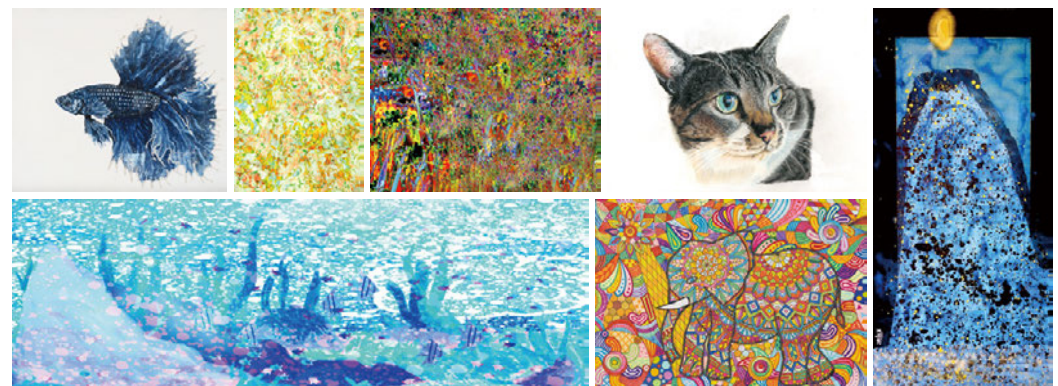

防火認定制度について

防火材料と防火壁装材料について

■防火材料とは、不燃、準不燃、難燃の性能区分に応じて国土交通大臣が定めた材料または認定した材料のことです。

①国土交通大臣が定めた材料とは、建築基準法令等に基づいて告示に具体的な名前をあげて防火性能があるとされた材料です。

②国土交通大臣が認定した材料とは、法令等に基づいて国土交通省の指定する性能評価機関で評価し、防火性能があると国土交通大臣から認められた材料です。

■防火壁装材料とは、国土交通大臣の認定を受けた壁紙のことです。但し、壁紙・下地・施工方法の組合せによって得られた防火性能により認定を受けておりますので、同じ壁紙でも、下地や施工方法によって防火性能が異なる場合があります。また、防火壁装材料としての性能確認は、告示（上記①）に示された防火材料との組合せで行なわれておりますので、下地基材は国土交通大臣が定めた防火材料で、且つ認定仕様に定められた内容・施工方法である必要があります。

※下地となる防火材料・告示についての詳細は別冊資料をご参照ください。

防火性能一覧表

■下表は、当見本帳収録の防火認定壁紙における、施工下地・施工方法との組合せによって得られる防火性能・防火種別を示したものです。
※防火種別とは、防火管理を目的として日本壁装協会が分類し設定した番号です。

防火種別	下地別の防火性能（施工方法：直張り）				収録商品の内訳	商品数
	不燃材料	不燃石膏ボード	準不燃材料	金属板		
1-1	不燃	不燃	準不燃	準不燃	特殊品（もみ殻・シラスクロス）	4
1-4	不燃	不燃	準不燃	不燃	不燃認定・ビニル壁紙（ボーダー壁紙）	13
					不燃認定・ビニル壁紙（一般壁紙（一部汚れ防止））	437
1-6	不燃	不燃	準不燃	—	不燃認定・ビニル壁紙（汚れ防止）	69
2-3	準不燃	準不燃	準不燃	—	準不燃認定・ビニル壁紙（ボーダー壁紙）	4
					準不燃認定・ビニル壁紙	398

（商品数においてはデジタル・デコを除く）

■壁紙との組合せで防火認定取得可能な施工下地の代表例

不燃材料…………… 厚さ5mm以上の繊維混入ケイ酸カルシウム板、モルタル

不燃石膏ボード …… 厚さ12mm以上の石膏ボード

準不燃材料…………… 厚さ9mm以上の石膏ボード

金属板…………… アルミニウムを除く金属板

当見本帳非収録品の防火性能一覧・詳細については別冊資料をご参照ください。

防火壁装材料の認定共同管理について

日本壁装協会において防火壁装材料の「認定共同管理」を開始しています。「認定共同管理」とは、これまでの製造会社や販売会社が取得した防火認定《企業個別認定》とは別に、日本壁装協会が新たに防火認定を取得し、壁紙業界が共同で防火上の品質管理を行なうもので、「類似認定の集約・合理化」「品質やコンプライアンスの更なる向上」を目的としています。当見本帳収録のビニル壁紙は全てこの《共同認定》となっておりますが、それ以外の壁紙では、今後認定の集約・合理化に伴い、商品の防火認定番号及び防火種別が変更になる場合がありますので、日本壁装協会の「壁紙品質情報検索システム」で最新の情報をご確認ください。

<https://www.wacoa.jp/Hekisou/>

日本壁装協会

検索

内装制限一覧表

建築基準法施行令第128条の3の2、第128条の4、第129条及び第112条、第128条の3等の内装制限に関する部分を要約一覧表としたもの。

特殊建築物等		対象となる規模等				制限		
		耐火建築物	準耐火建築物(イ)	準耐火建築物	その他の建築物	居室等	通路・階段等	
特殊建築物	1	劇場、映画館、演芸場、観覧場、公会堂、集会場	客席の床面積の合計が400㎡以上のもの		客席の床面積の合計が100㎡以上のもの		壁・難燃以上（床面上1.2m以下除く） 天井・難燃以上（3階以上に居室を有するものは準不燃以上）※2	壁・天井とも準不燃以上※2
	2	病院、診療所（患者の収容施設があるものに限る）、ホテル、旅館、下宿、共同住宅、寄宿舎、児童福祉施設等（幼保連携型認定こども園を含む。以下同じ）、その他これらに類するもので政令に定めるもの	3階以上の部分の床面積の合計が300㎡以上のもの（100㎡（共同住宅は200㎡）以内に防火区画されたものは除く）		2階の部分の床面積の合計が300㎡以上（病院、診療所については、その部分に患者の収容施設がある場合に限る）のもの	床面積の合計が200㎡以上のもの		
	3	百貨店、マーケット、展示場、キャバレー、カフェ、ナイトクラブ、バー、ダンスホール、遊技場、公衆浴場、待合、料理店、飲食店又は物品販売業を営む店舗（床面積10㎡以内は除く）	3階以上の部分の床面積の合計が1,000㎡以上のもの	2階の部分の床面積の合計が500㎡以上のもの		床面積の合計が200㎡以上のもの		
	4	自動車車庫、自動車修理工場、映画スタジオ又はテレビスタジオ	全 部					
	5	地下又は地下工作物内に上記1、2、3の用途の居室を有するもの						
建築物の規模	6	階数が3以上で延べ面積が500㎡を超えるもの	学校等（※1）を除く。耐火建築物又は準耐火建築物（イ）の高さ31m以下で100㎡以内に防火区画された特殊建築物に供さない居室を除く。本表2欄の高さ31m以下の部分には適用しない。			難燃以上壁（床面上1.2m以下除く）天井とも※2	壁・天井とも準不燃以上※2	
	階数が2で延べ面積が1,000㎡を超えるもの							
	階数が1で延べ面積が3,000㎡を超えるもの							
無窓	7	窓その他の開口部を有しない居室（天井の高さ6mを超えるものを除く）	床面積が50㎡を超える居室で窓等開放できる部分（天井から下方80cm以内の部分に限る）の面積の合計が床面積の1/50未満のもの			壁・天井とも準不燃以上※2	壁・天井とも準不燃以上※2	
			温湿度調整を必要とする作業室等（法第28条第1項）					
調理室等	8	調理室、浴室その他の室で、かまど、こんろ、その他火を使用する設備又は器具を設けたもの	主要構造部を耐火構造としたものを除く		階数2以上の住宅（事務所、店舗兼用を含む）の最上階以外の階に火を使う設備を設けたもの	壁・天井とも準不燃以上※2		
			住宅以外の建築物の火を使う設備を設けたもの					

〈除外規定〉上表各欄の制限は、スプリンクラー等自動式のもの及び令第126条の3の規定に適合する排煙設備を設けた部分には適用されません。

防火区画	9	建築物の11階以上の部分	100㎡以内に防火区画	スプリンクラー等自動式のものを設置すれば区画は2倍に拡大できる	壁・天井とも準不燃以上	壁・床面上1.2m以下除く
		200㎡以内に防火区画された共同住宅住戸には適用しない	200㎡以内に防火区画（特定防火設備とすること）			
			500㎡以内に防火区画（特定防火設備とすること）			
	10	地下街	100㎡以内に防火区画		壁・天井とも準不燃以上	壁・床面上1.2m以下除く
			200㎡以内に防火区画（特定防火設備とすること）			
			500㎡以内に防火区画（特定防火設備とすること）			

① 回り縁、窓台、その他これらに類するものは内装制限から除かれています。

② 法令の定めによって設けられる避難階段、特別避難階段は、下地とも不燃材で仕上げることとなります。

③ 内装制限の適用が重複してかかる場合は、法令で規定ある場合を除いては制限の厳しい方が適用されます。

④ この一覧表は概要をまとめたものですから、詳細は法令の本文を参照してください。

⑤ 都道府県では条例で独自の内装制限を定めているものもあります。各自治体に確認してください。

（2019年1月28日施行）

※1 学校、体育館、ボーリング場、スキー場、スケート場、水泳場又はスポーツ練習場。

※2 その仕上げに準ずるものとして国土交通大臣が定める方法により国土交通大臣が定める材料の組合せによってしたもの。

How to ご利用の手引き

商品サンプル

商品番号 LL-0000 NEW ! !

商品仕様

商品厚 1,000円/m (1,090円/m²)

巾 92cm 切売可 ↓32 ↔30.7cm

防火種別 2-3 不燃 準不燃

機能表示

汚れ防止 抗菌 防かび

リフォームお奨め

施工注意

施工例写真について

施工例写真は、照明の影響や印刷の都合上、実物と多少違って見える場合がありますので、ご了承ください。

詳細情報は別冊資料で

別冊資料には、防火・機能・施工要領・注意事項等、詳しい情報が掲載されています。併せてご参照ください。

- A-1 新商品マーク**
- A-2 ロングセラーマーク**
- 長くご愛顧いただいている商品です。
- A-3 スーパーホワイトマーク**
- 特に白色度が高い商品です。
- B 価格**
- 表示価格は材料価格であり、消費税や工賃は含みません。物価情勢により、やむをえず価格の改定を行う場合があります。ご了承ください。
- C 規格・リピート表示**
- 巾は商品の有効巾を表します。リピートは施工糊の水分などによって多少変わりますので、施工の際の目安とお考えください。
- D ! ! 施工注意表示について**
- 施工の際に注意が必要です。「施工要領」をご覧ください。 ※「施工注意」の表示には2タイプあります。
- D-1 ! 同柄色違い商品全体が注意対象です。**
- D-2 ! その品番のみが注意対象です。**
- E 防火性能**
- 取得している防火性能を表示しています。壁紙の防火性能は、下地との組み合わせ及び施工方法で決まります。詳しくは付録の別冊資料をご覧ください。
- F 機能表示**
- 機能についての詳細は、付録の別冊資料をご覧ください。
- G リフォーム推奨品マーク**
- リフォームでは既存の壁紙を剥がすため、下地に凹凸ができる場合があります。当見本帳では、比較的厚みがあり下地の凹凸が目立ちにくい商品にリフォーム推奨品マークを表示しています。

塩化ビニル製壁紙の「∞PVC」マーク表示について

平成13年4月1日、「資源の有効な利用の促進に関する法律」(資源有効利用促進法)が施行され、従来の原材料としての再利用(リサイクル)に加えて、新たに廃棄物の発生抑制(リデュース)、部品などの再利用(リユース)対策が追加されました。今回の施行により、塩化ビニル製の建設資材は解体時の分別を容易にするため「∞PVC」マークを表示することが義務づけられました。

《表示内容》

「∞PVC」マークは、壁紙裏面の面積1平方メートルごとに1個以上表示します。

① 壁紙裏面の表示は、目視で確認できます。

② 表示は壁紙表面への色の影響を抑えるため、比較的淡いインクを使用しています。

③ 剥がした壁紙の裏面にブラックライトを照射させると、表示マークの確認が容易です。

お願い

平成9年12月から「廃棄物の処理及び清掃に関する法律」(廃棄物処理法)が改正されましたので、新見本帳発行に伴い不要になった見本帳につきましても、産業廃棄物としての取り扱いが必要となりました。従いまして、しかるべき資格を有する産業廃棄物処理業者に直接廃棄を委託して頂きますようお願い申し上げます。当業界では、従来同様廃棄物の適切な処理を更に推進していく所存です。貴社の御理解と御協力をお願い申し上げます。

(一社)日本インテリア協会
リリカラ株式会社

リリカラ株式会社				
■ 東京ショールーム	〒160-8315	東京都新宿区西新宿 7-5-20 2F	TEL. 03-3366-7824	
■ 大阪ショールーム	〒550-0005	大阪府大阪市西区西本町 2-2-2 なにわ筋中央ビル 6F	TEL. 06-7670-5125	
■ 福岡ショールーム	〒810-0071	福岡県福岡市中央区那の津 2-6-4 3F	TEL. 092-714-3835	
■ 首都圏営業部	〒160-8315	東京都新宿区西新宿 7-5-20	TEL. 03-3366-7825	
■ 営業開発部	〒160-8315	東京都新宿区西新宿 7-5-20	TEL. 03-3366-7865	
■ 札幌支店	〒063-0832	北海道札幌市西区発寒12条 12-2-20	TEL. 011-666-2125	
■ 東北支店	〒983-0004	宮城県仙台市宮城野区岡田西町 3-10	TEL. 022-288-3185	
■ 大阪支店	〒550-0005	大阪府大阪市西区西本町 2-2-2 なにわ筋中央ビル 1F	TEL. 06-6535-8925	
■ 広島支店	〒738-0021	広島県廿日市市木材港北 5-52	TEL. 0829-32-4555	
■ 九州支店	〒810-0071	福岡県福岡市中央区那の津 2-6-4	TEL. 092-781-8125	

サンプル請求

パソコンから

リリカラサイトのページ上部にある「サンプル請求・お問い合わせ」からご請求ください。

スマートフォンから

こちらを読み込んでください。

www.lilycolor.co.jp

Lilycolor Coordinate
着せ替えシミュレーション

壁紙・カーテン・床のコーディネートシミュレーションツールです。

理想の空間づくりの参考に！
#リリカラのある暮らし

Instagramに投稿されたリリカラユーザーのお部屋をご紹介します。



LIGHT

2025-2028 wallcoverings

Lilycolor